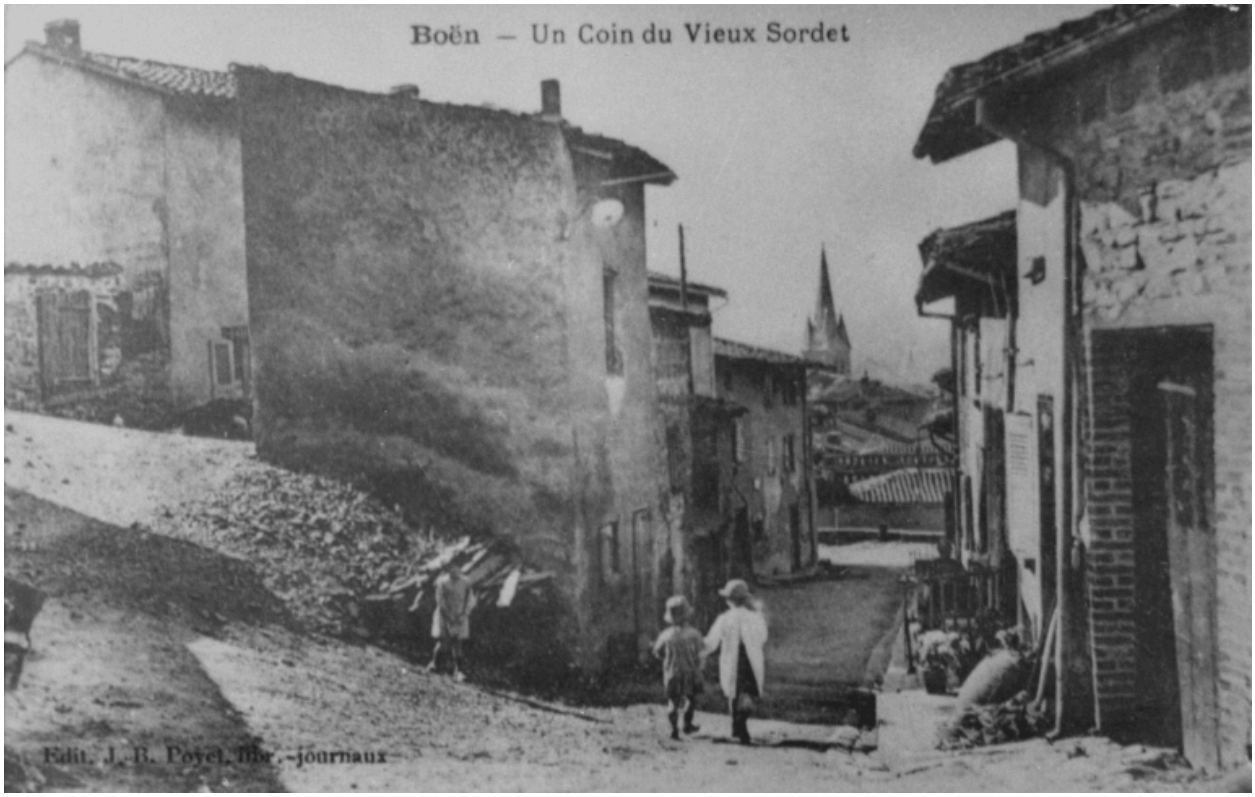

Boën - Un coin du Vieux Sordet." Vue de la rue de Garenne, du nord.

Référence du document reproduit :

- **Carte postale. Boën - Un coin du Vieux Sordet. Vue de la rue de Garenne, du nord.**
  "Boën - Un coin du Vieux Sordet." Vue de la rue de Garenne, du nord. / Carte postale ancienne, 1ère moitié 20e siècle. Edit. J. B. Poyet, libr. journaux. Collection particulière.
  Collection particulière

IVR82_20024200105XB
Auteur de l'illustration (reproduction) : Eric Dessert
Date de prise de vue : 2001
© Région Rhône-Alpes, Inventaire général du patrimoine culturel ; © Collection particulière
reproduction soumise à autorisation du titulaire des droits d'exploitation