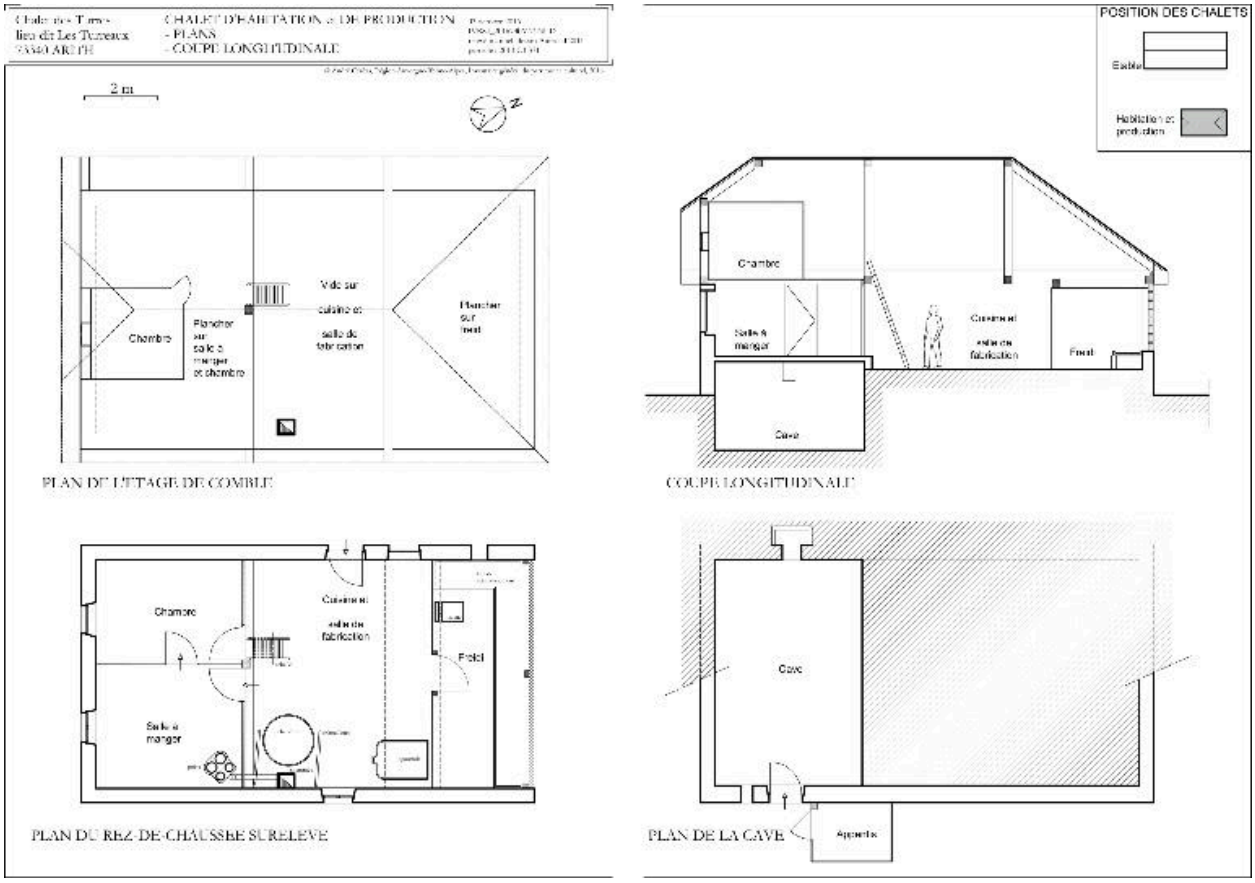

Relevé du bâtiment d'habitation : plans des niveaux, coupe longitudinale.

IVR84_20167306171NUD
Auteur de l'illustration : André Céréza
Technique de relevé : relevé manuel ; Échelle : 1 : 100
© Région Auvergne-Rhône-Alpes, Inventaire général du patrimoine culturel ; © Parc naturel régional du Massif des Bauges
reproduction soumise à autorisation du titulaire des droits d'exploitation