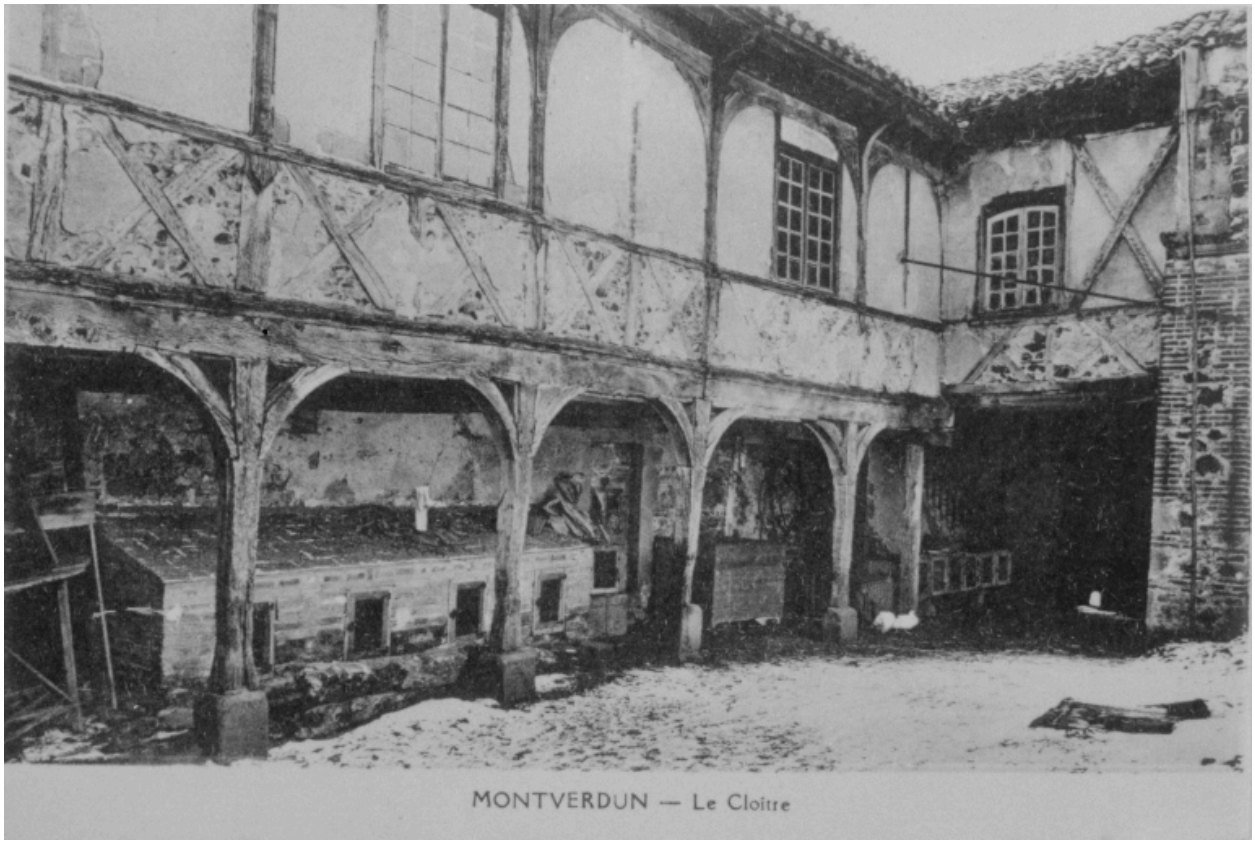

MONTVERDUN - Le Cloître. Edit. / diffusion : Lambert.

Référence du document reproduit :

- **Carte postale. MONTVERDUN - Le Cloître. Edit. / diffusion : Lambert.**
  MONTVERDUN - Le Cloître. Edit. / diffusion : Lambert. / Carte postale, 1ère moitié 20e siècle. Collection particulière.
  Collection particulière

IVR82_20024200188XB
Auteur de l'illustration (reproduction) : Eric Dessert
Date de prise de vue : 2001
© Région Rhône-Alpes, Inventaire général du patrimoine culturel ; © Collection particulière
reproduction soumise à autorisation du titulaire des droits d'exploitation