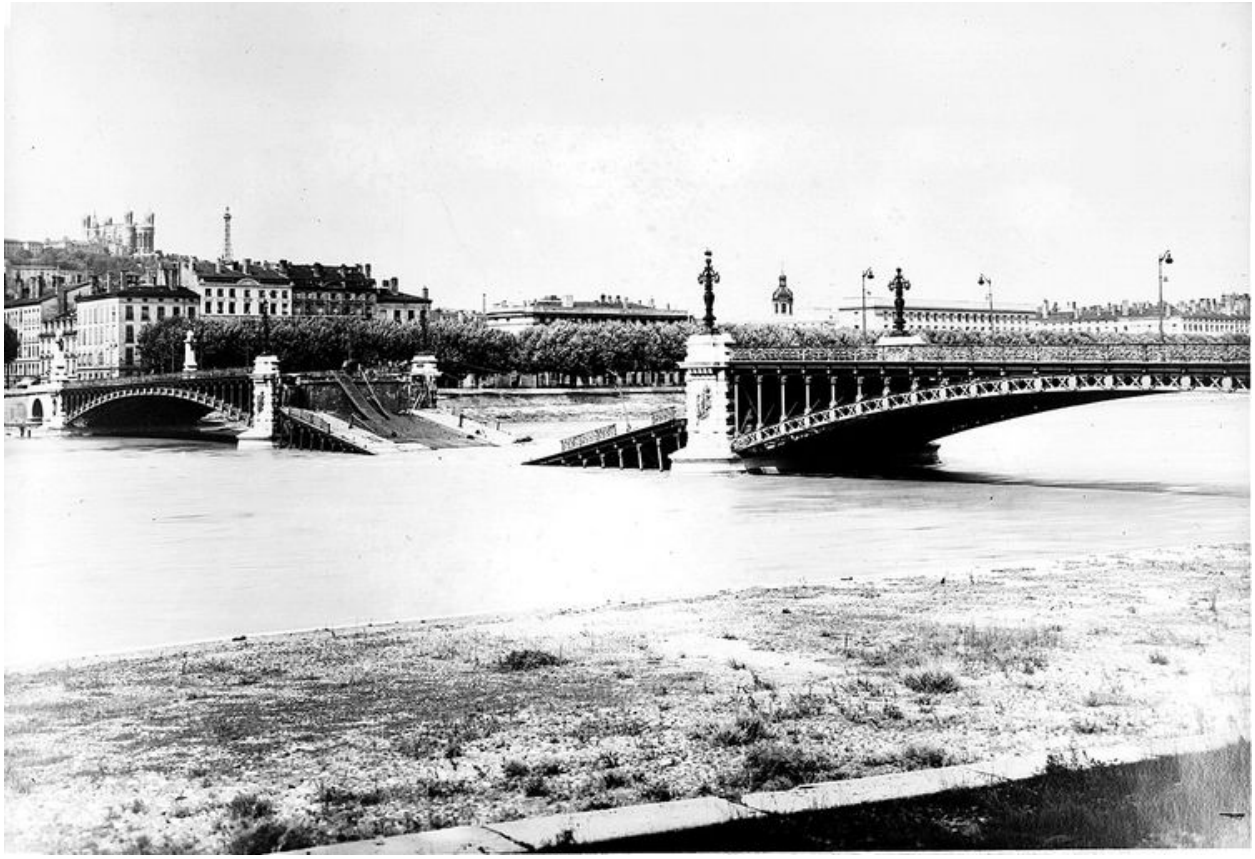

[Pont de l'Université, l'arche dynamitée]. [Septembre 1944]. 1 photogr. pos. : n. et b. (AM Lyon. 3 Ph 170)

Référence du document reproduit :

- **[Pont de l'Université, l'arche dynamitée]. [Septembre 1944]. 1 photogr. pos. : n. et b. (AM Lyon. 3**
  [Pont de l'Université, l'arche dynamitée]. [Septembre 1944]. 1 photogr. pos. : n. et b. (AM Lyon. 3 Ph 170)

IVR82_20106902525NUCAB
Auteur de l'illustration : AM Lyon
© Archives municipales de Lyon
reproduction soumise à autorisation du titulaire des droits d'exploitation