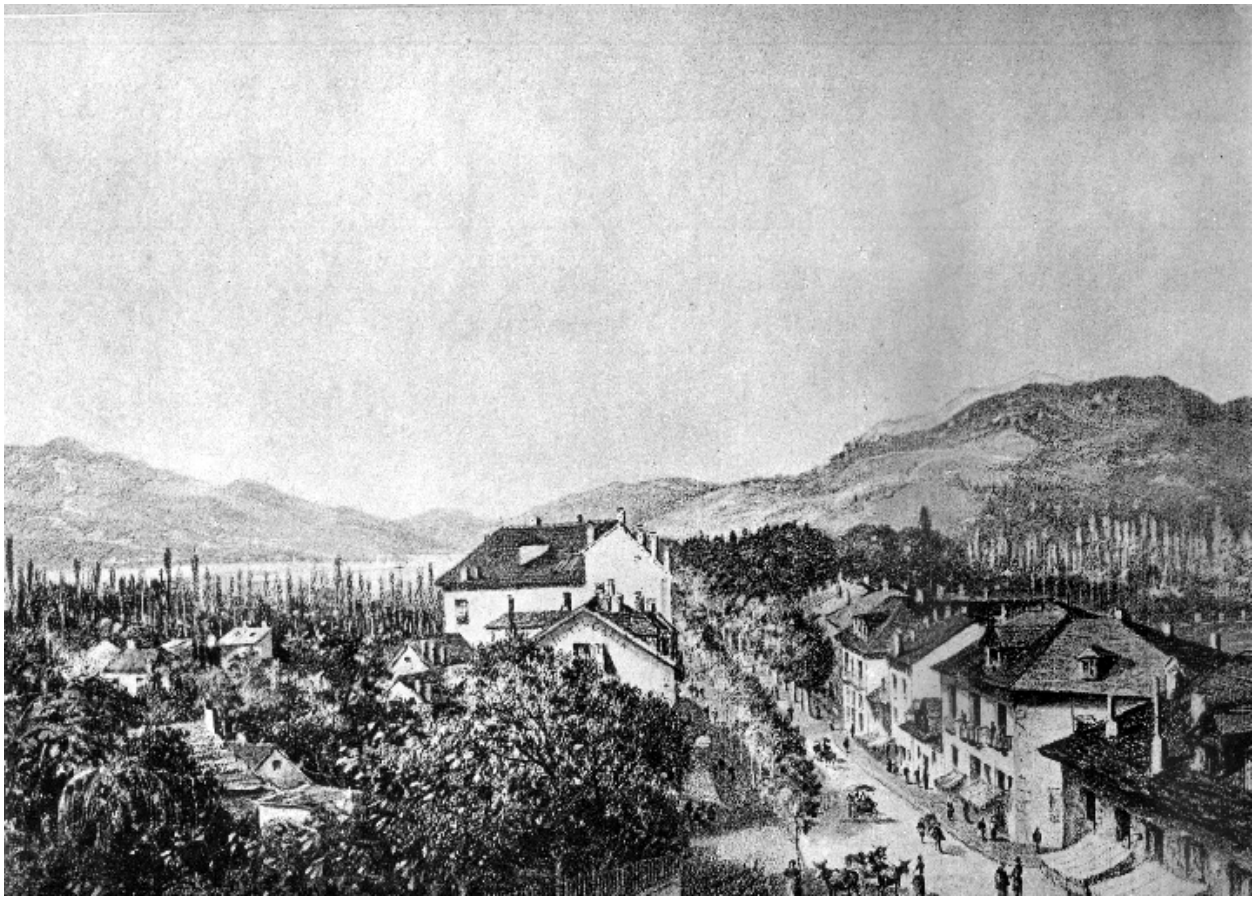

Sortie nord de la ville, 1881

Référence du document reproduit :

- **[Vue de la sortie nord du bourg, la rue de Genève au niveau de l'avenue du Petit-Port à gauche] /**
  [Vue de la sortie nord du bourg, la rue de Genève au niveau de l'avenue du Petit-Port à gauche] / G. Miriel (dess.). Paris : E Bernard & Cie, 1881. 1 dess. : fusain. ; 22 x 30 cm. (AC Aix-les-Bains : 15 Fi 371) Dans : **Savoie et Haute-Savoie. Aix, Chambéry, Annecy. Album artistique et pittoresque** / Miriel G.

IVR82_20117300903NUCB
Auteur de l'illustration (reproduction) : François Fouger
© Archives municipales d'Aix-les-Bains
reproduction soumise à autorisation du titulaire des droits d'exploitation