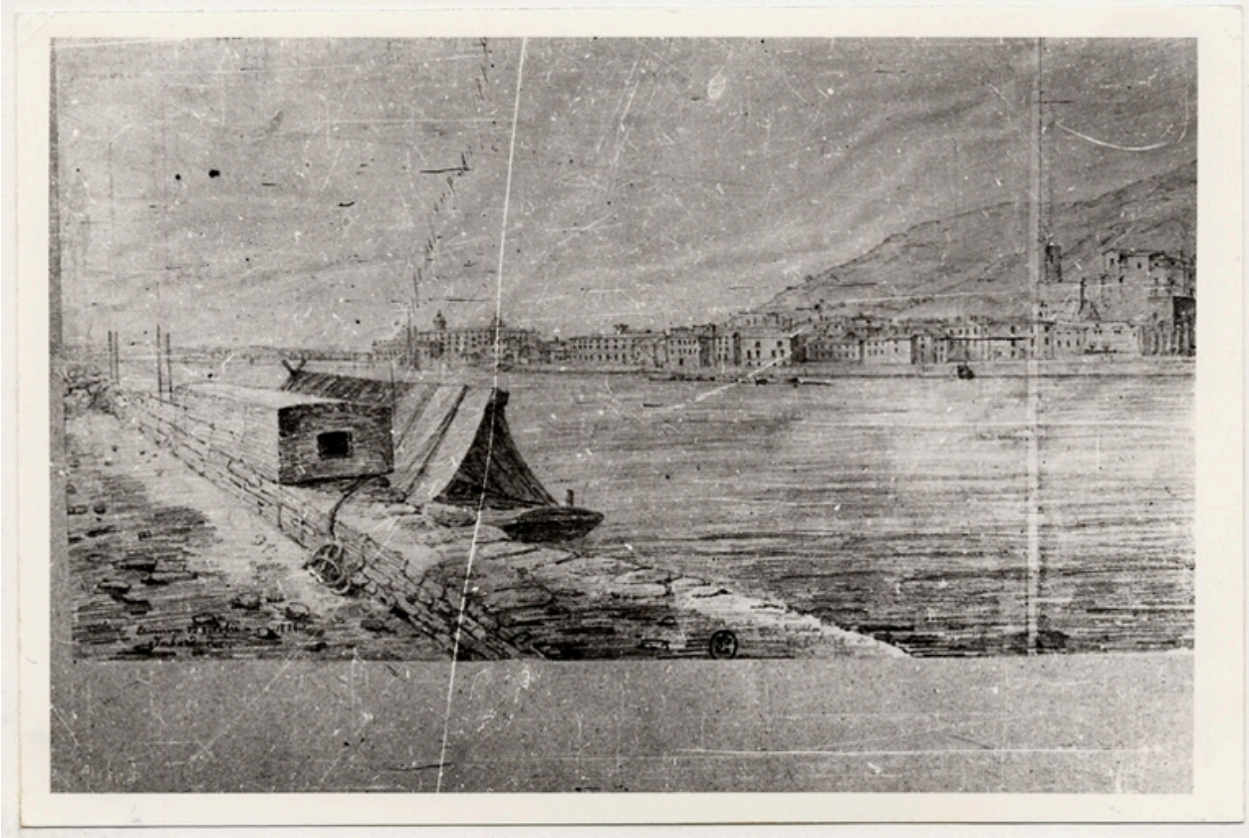

Vue générale en 1824, gravure par Beaujan (AD ardèche, 5 Fi 49Z49)

Référence du document reproduit :

- **Collège royal / Baugean. Gravure. AD Ardèche. (Fonds 5 Fi : 49 Z 49).**
  Collège royal / Baugean. Gravure. AD Ardèche. (Fonds 5 Fi : 49 Z 49).

- **Collège royal / Baugean. Gravure. AD Ardèche. (Fonds 5 Fi : 49 Z 49).**
  Collège royal / Baugean. Gravure. AD Ardèche. (Fonds 5 Fi : 49 Z 49).

IVR82_20100700758NUCA
Date de prise de vue : 2009
© Archives départementales de l'Ardèche
reproduction soumise à autorisation du titulaire des droits d'exploitation