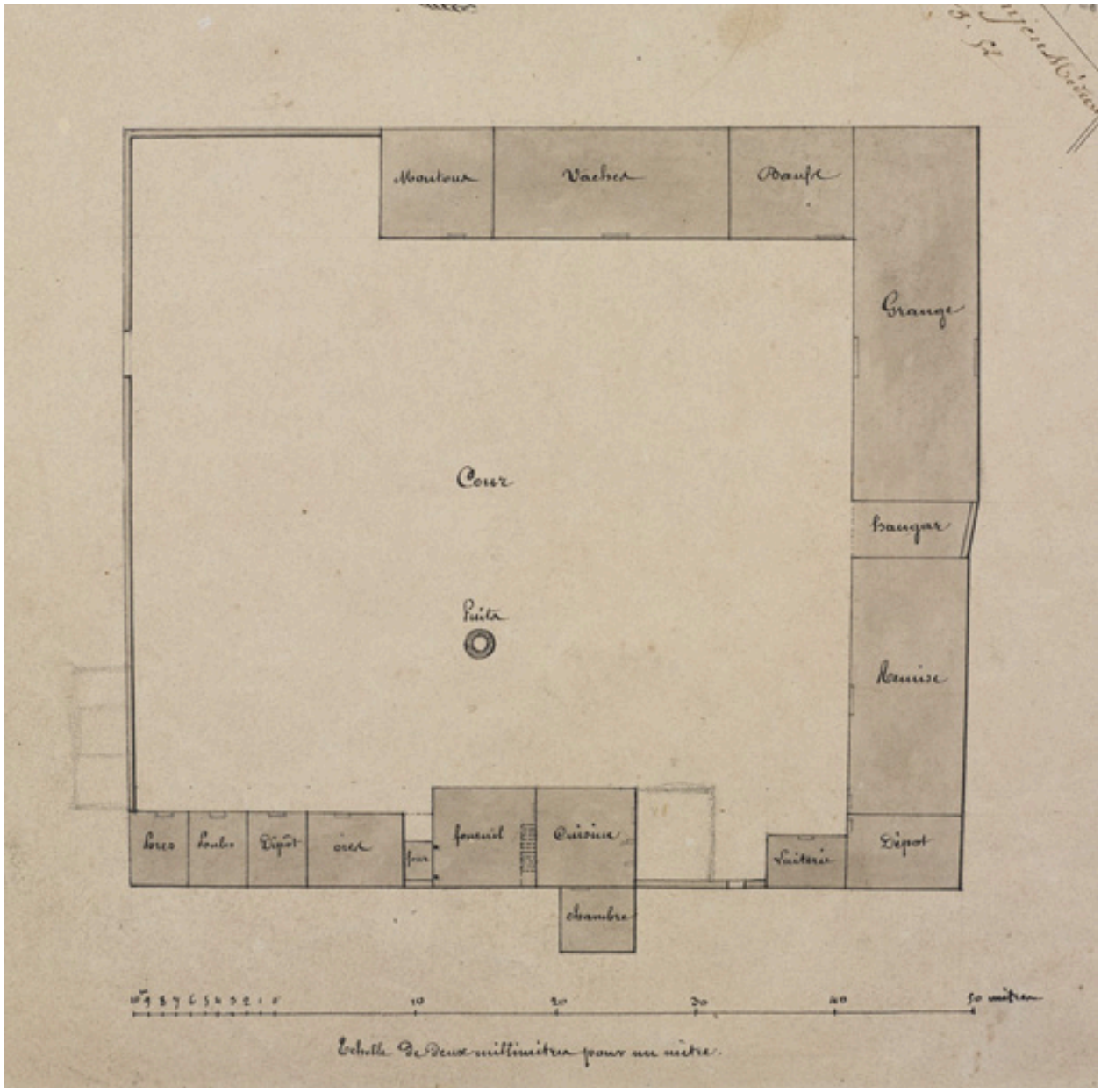

Domaine des Belles Dents d'en haut. [Détail du plan-masse de la ferme]. 3e quart 19e siècleDessin au crayon, plume et lavis d'encres colorées sur papier, 3e quart 19e siècle. AH Montbrison (dépôt aux AC Montbrison). non classé

Référence du document reproduit :

- **Domaine des Belles Dents d'en haut. [Détail du plan-masse de la ferme] / Godefin (géomètre). 1**
  Domaine des Belles Dents d'en haut. [Détail du plan-masse de la ferme] / Godefin (géomètre). 1 dess. : encre et lavis coloré sur papier. Échelle 1:500. 3e quart 19e siècle (la laiterie, construite en 1860, est dessinée). Timbre sec :

GODEFIN / GEOMETRE EN CHEF. (AH Montbrison (dépôt aux AC Montbrison), non classées).

IVR82_20074200028NUCA
Auteur de l'illustration : Didier Gourbin
Auteur du document reproduit : Godefin (géomètre)
© Région Rhône-Alpes, Inventaire général du patrimoine culturel
reproduction soumise à autorisation du titulaire des droits d'exploitation