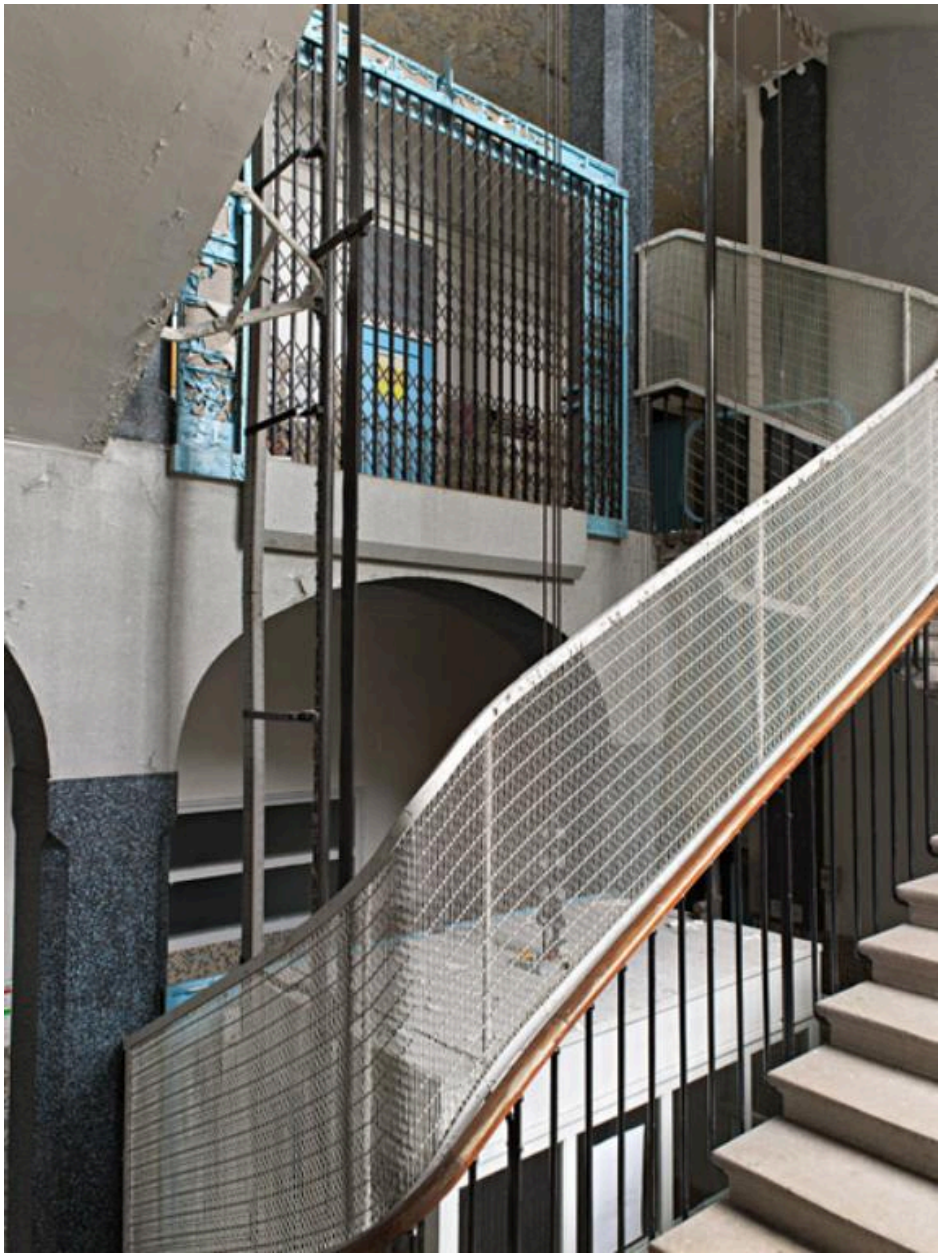

Hôtel-Dieu de Clermont-Ferrand. La maternité, escalier principal vu du premier repos.

IVR83_20146300811NUC4A
Auteur de l'illustration : Jean-Michel Périn
© Région Auvergne - Inventaire général du Patrimoine culturel, ADAGP
communication libre, reproduction soumise à autorisation