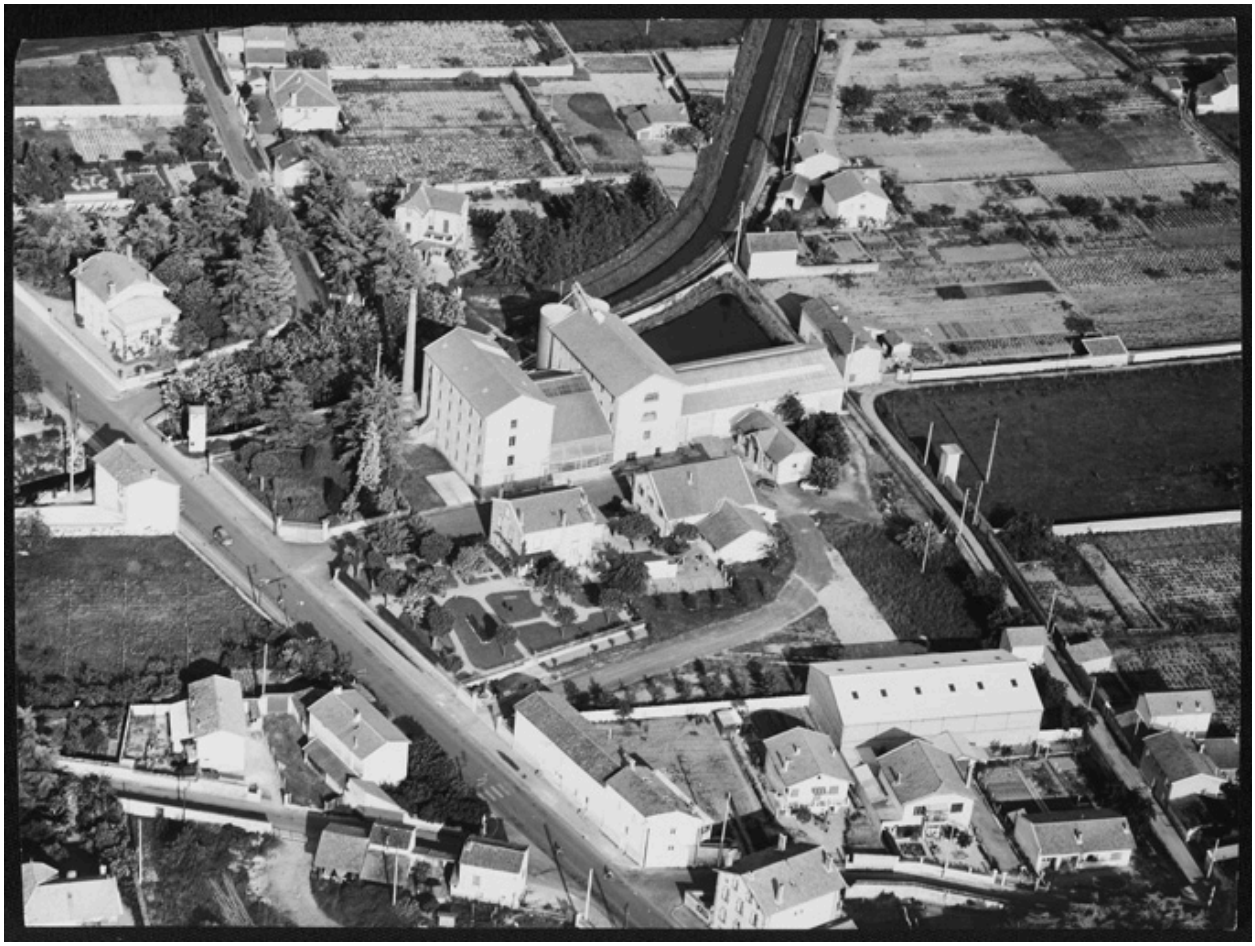

[Vue aérienne de la minoterie Peyer, depuis l'ouest].

Référence du document reproduit :

- **[Vue aérienne de la minoterie Peyer, depuis l'ouest] / 1 photogr. pos. : photographie aérienne,**
  [Vue aérienne de la minoterie Peyer, depuis l'ouest] / 1 photogr. pos. : photographie aérienne, tirage sur papier argentique, N&B. [s.d.], milieu 20e siècle (Coll. Part. Lucien Peyer, Savigneux).

- **[Vue aérienne de la minoterie Peyer, depuis l'ouest] / 1 photogr. pos. : photographie aérienne,**
  [Vue aérienne de la minoterie Peyer, depuis l'ouest] / 1 photogr. pos. : photographie aérienne, tirage sur papier argentique, N&B. [s.d.], milieu 20e siècle (Coll. Part. Lucien Peyer, Savigneux).

IVR82_20084200900NUCB
Auteur de l'illustration (reproduction) : Eric Dessert
© Région Rhône-Alpes, Inventaire général du patrimoine culturel ; © Collection particulière

reproduction soumise à autorisation du titulaire des droits d'exploitation