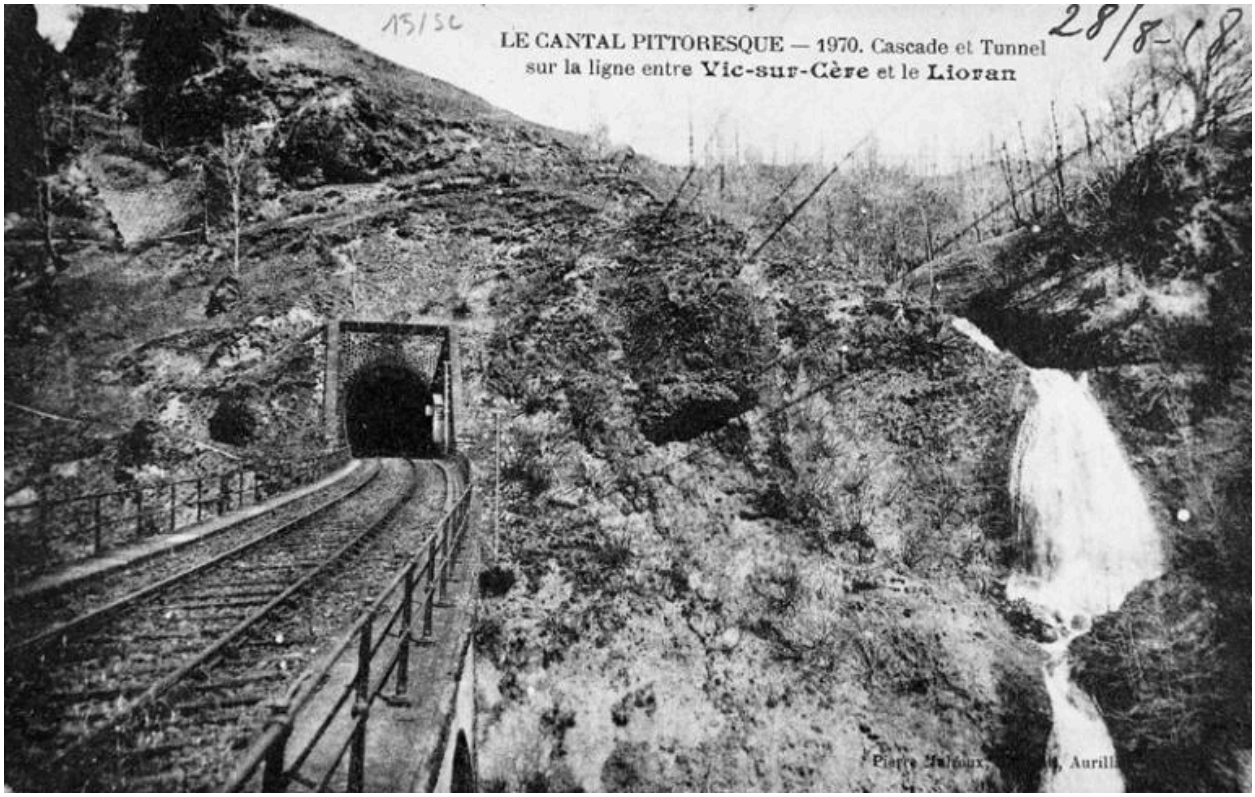

Cascade et tunnel, vers 1910. De nos jours la végétation ne permet plus ce point de vue simultané entre patrimoine naturel et patrimoine bâti.

Référence du document reproduit :

- **Cascade et tunnel, s.d. [vers 1910].**
  "Cascade et tunnel sur la ligne entre Vic-sur-Cère et le Lioran", collection "Le Cantal pittoresque", n° catalogue 1970, carte postale N & B, par Pierre M(a)lr(a)ux, Aurillac, s.d. [vers 1910, avant 1918].
  AD Cantal : 39 Fi 00015

IVR84_20161500056NUC
© Région Auvergne-Rhône-Alpes, Inventaire général du patrimoine culturel, ADAGP ; © Archives départementales du Cantal
reproduction soumise à autorisation du titulaire des droits d'exploitation