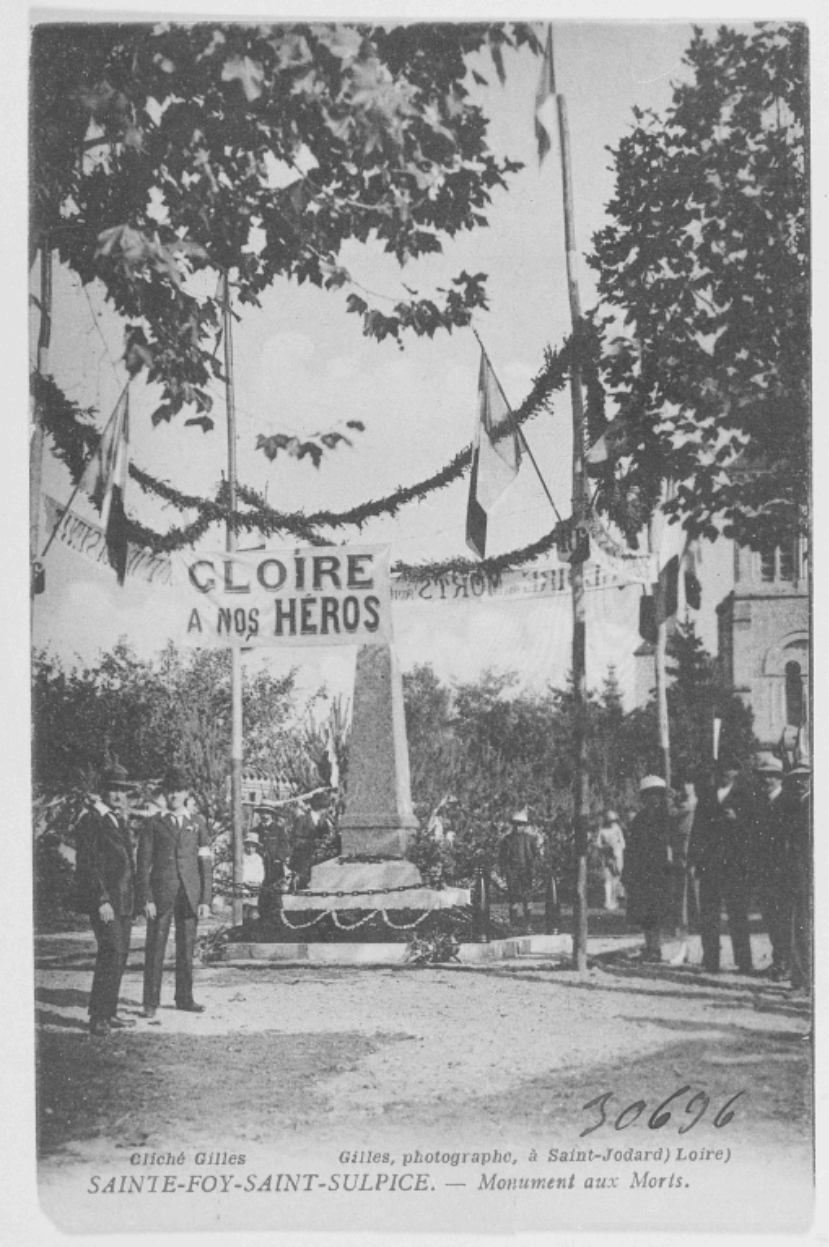

SAINTE-FOY-SAINT-SULPICE. - Monument aux Morts. Cliché Gilles. Gilles, photographe, à Saint-Jodard (Loire).

Référence du document reproduit :

- **Carte postale. SAINTE-FOY-SAINT-SULPICE. - Monument aux Morts. Cliché Gilles. Gilles, photographe, à Saint-Jodard (Loire).**
  SAINTE-FOY-SAINT-SULPICE. - Monument aux Morts. Cliché Gilles. Gilles, photographe, à Saint-Jodard (Loire). / Gilles (photographe). Carte postale, 2e quart 20e siècle. Collection particulière.
  Collection particulière

IVR82_20024200242XB
Auteur de l'illustration (reproduction) : Eric Dessert
Auteur du document reproduit : Gilles (photographe)
Date de prise de vue : 2001
© Région Rhône-Alpes, Inventaire général du patrimoine culturel ; © Collection particulière
reproduction soumise à autorisation du titulaire des droits d'exploitation