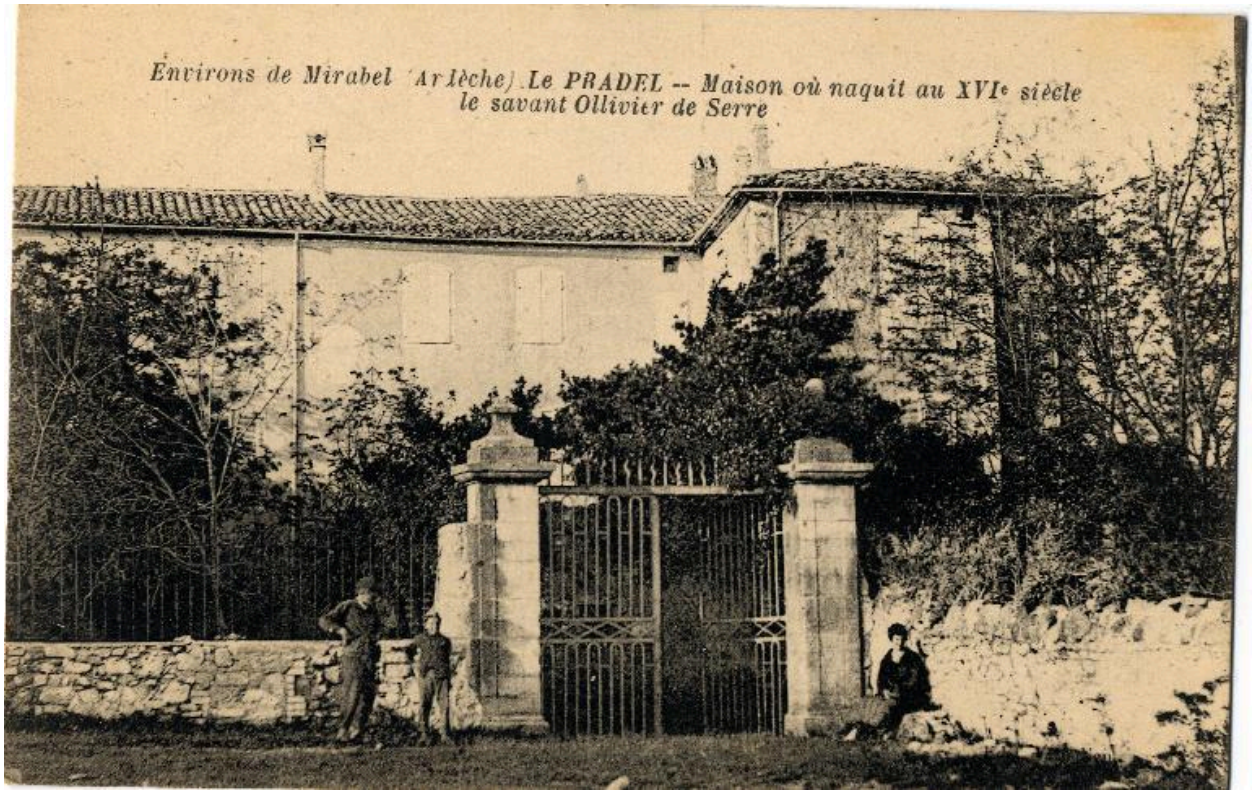

Environs de Mirabel (Ardèche) Le PRADEL. Sans date

Référence du document reproduit :

- **Environs de Mirabel (Ardèche) Le PRADEL ... (AD Ardèche. 84 Fi 21541)**
  Environs de Mirabel (Ardèche) Le PRADEL – Maison où naquit au XVIe siècle le savant Ollivier de Serre / [s.d.]. 1 impr. photoméc. (carte postale). (AD Ardèche. 84 Fi 21541).
  AD Ardèche : 84 Fi 21541

IVR82_20140700390NUCAB
Auteur de l'illustration (reproduction) : AD Ardèche
Date de prise de vue : 2014
© Archives départementales de l'Ardèche
reproduction soumise à autorisation du titulaire des droits d'exploitation