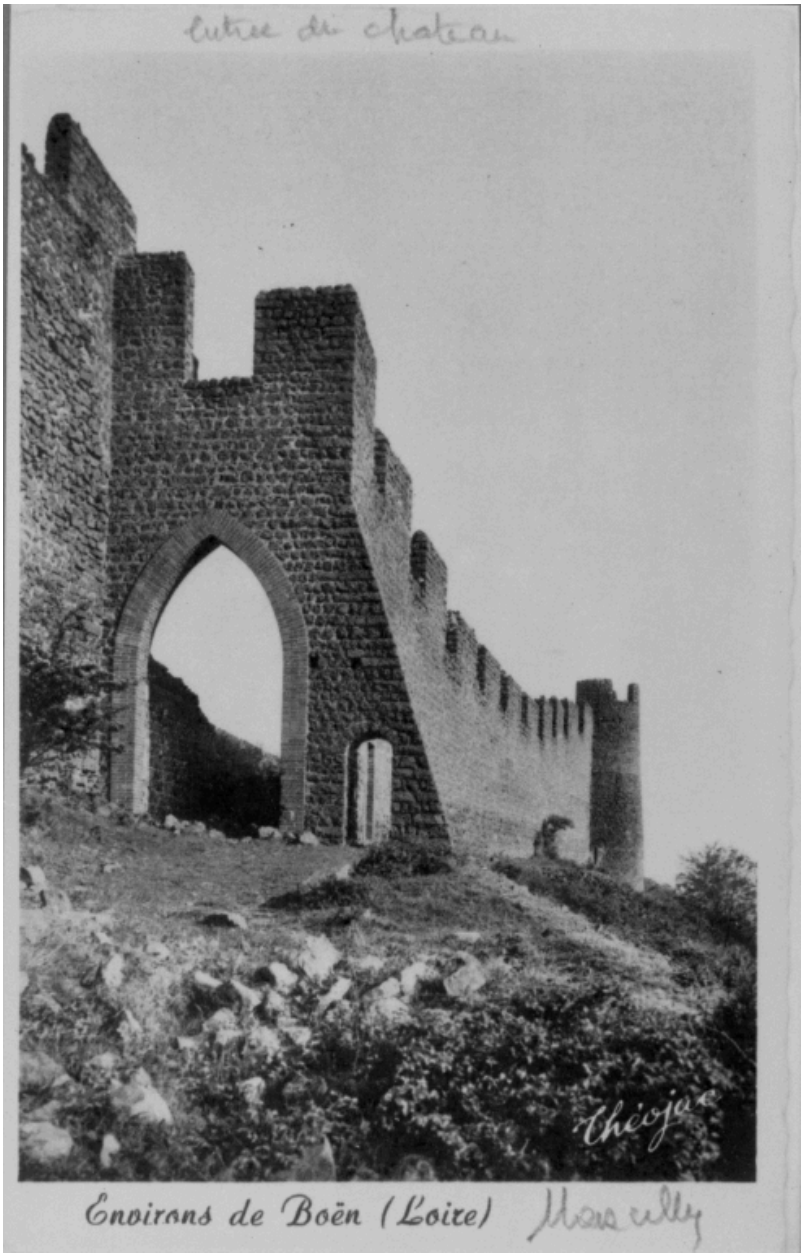

Environs de Boën (Loire), entrée du château, Marcilly

Référence du document reproduit :

- **Carte postale. Environs de Boën (Loire), entrée du château, Marcilly**
  " Environs de Boën (Loire), entrée du château, Marcilly " / anonyme. Carte postale, édit. Théojac, 1er quart du 20e siècle. Collection particulière. coll. part. n°1.
  Collection particulière : coll. part. n°1

IVR82_20014200826XB
Auteur de l'illustration (reproduction) : Jean-Marie Refflé

Auteur du document reproduit : anonyme
© Région Rhône-Alpes, Inventaire général du patrimoine culturel ; © Collection particulière
reproduction soumise à autorisation du titulaire des droits d'exploitation