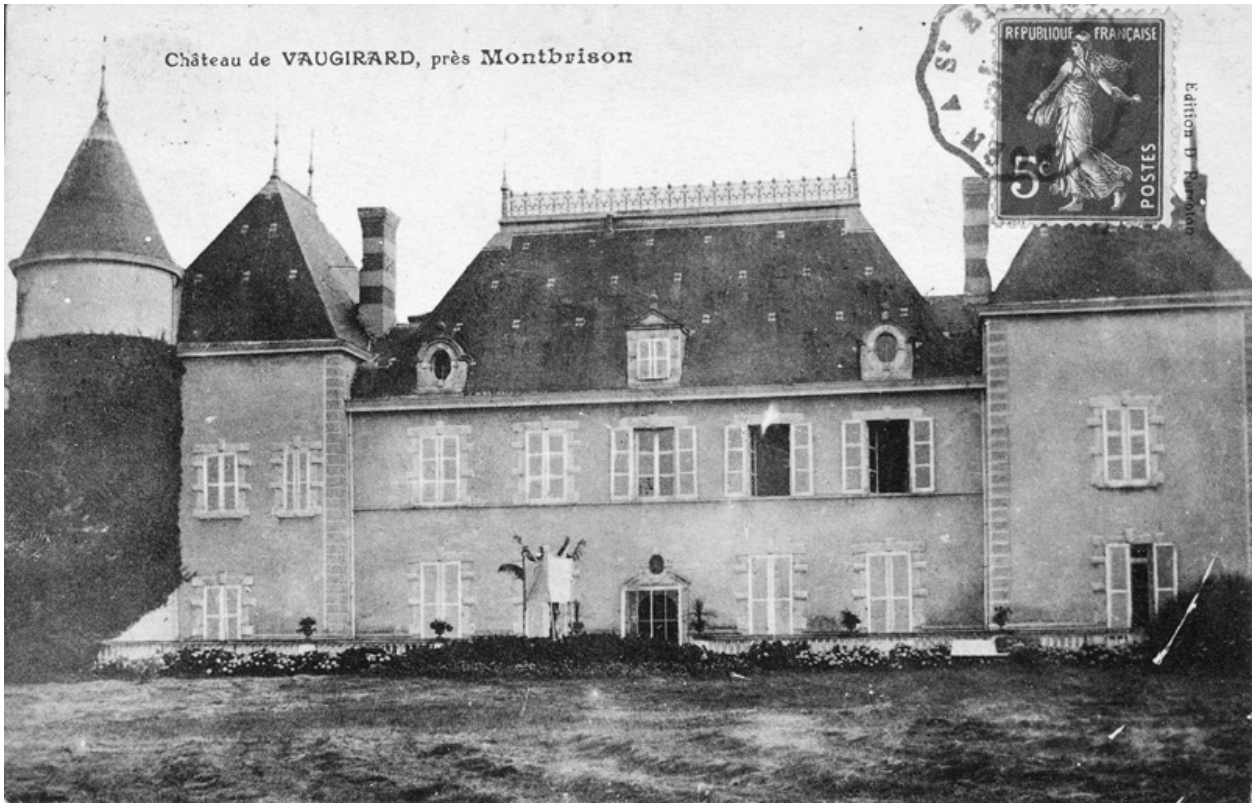

Château de VAUGIRARD, près Montbrison.

Référence du document reproduit :

- **Château de VAUGIRARD, près Montbrison. Edition D. Perroton / Perroton, D. (éditeur). 1 impr.**
  Château de VAUGIRARD, près Montbrison. Edition D. Perroton / Perroton, D. (éditeur). 1 impr. photoméc. (carte postale) : N&B. 1er quart 20e siècle (Coll. Part. L. Tissier).

IVR82_20054201480NUCB
Auteur de l'illustration : Eric (reproduction) Dessert
Auteur du document reproduit : D. (éditeur) Perroton
© Région Rhône-Alpes, Inventaire général du patrimoine culturel ; © Collection particulière reproduction soumise à autorisation du titulaire des droits d'exploitation