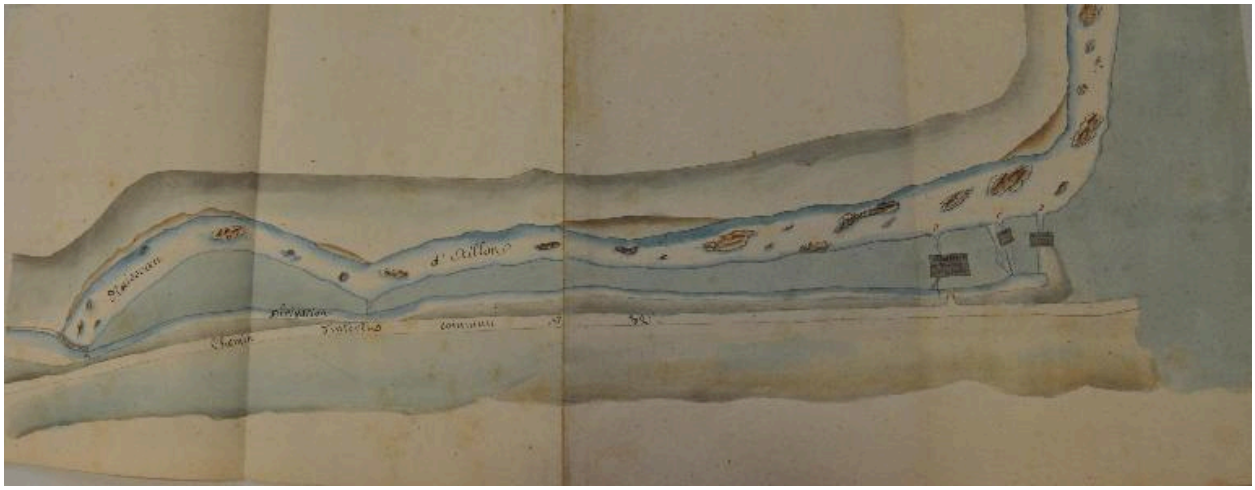

Plan faisant apparaître les moulins et la scierie, 1865.

IVR82_20137301936NUCA
© Archives départementales de la Savoie
reproduction soumise à autorisation du titulaire des droits d'exploitation