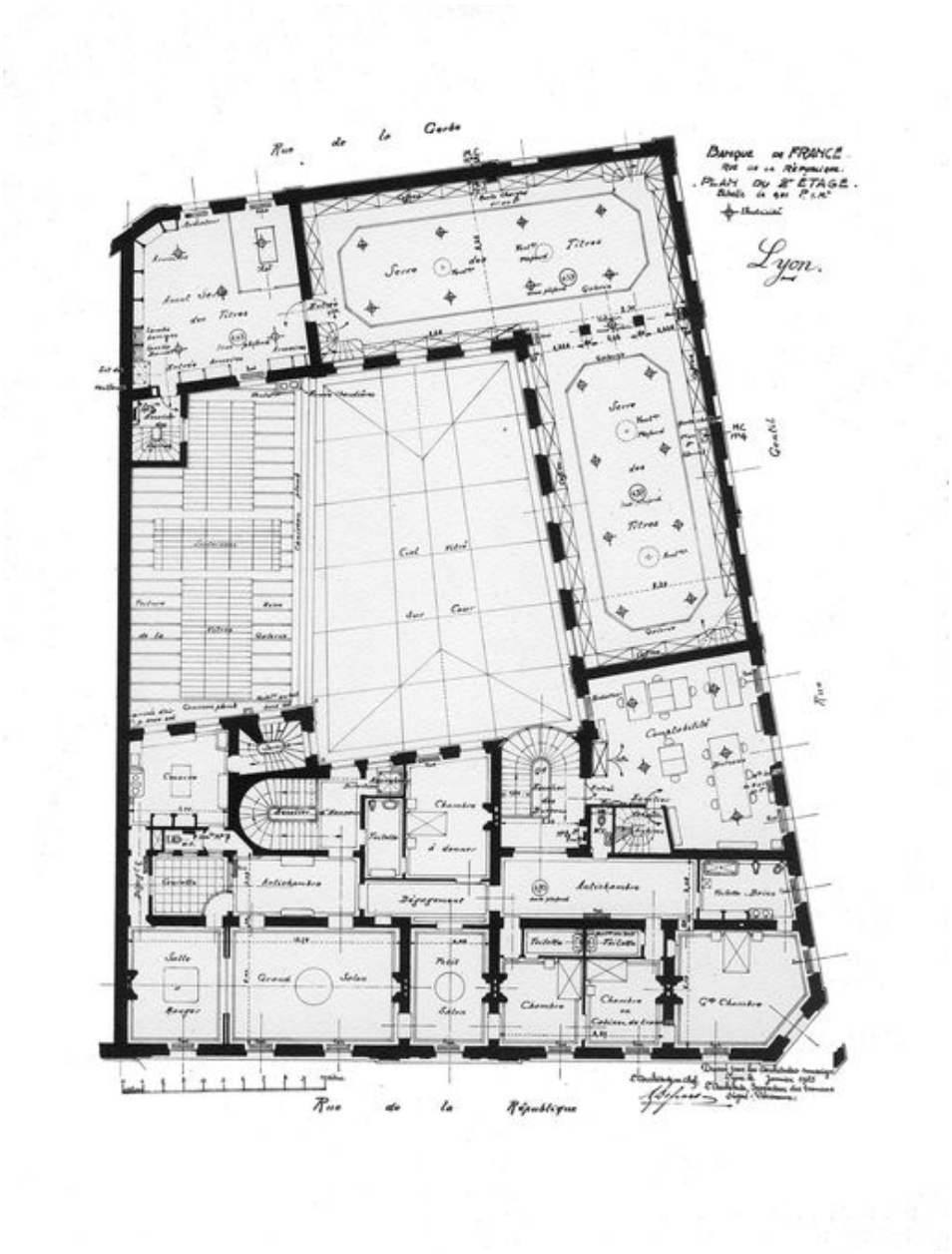

Plan du second étage, avec la disposition du mobilier (1925) (Banque de France, service du Patrimoine Historique et Artistique, non coté, dessin d´Alphonse Defrasse et Gabriel Deveraux).

IVR82_20126902610NUCAB
Auteur du document reproduit : dessinateur) Defrasse Alphonse (architecte, Gabriel Deveraux
© Banque de France, Paris
reproduction soumise à autorisation du titulaire des droits d'exploitation