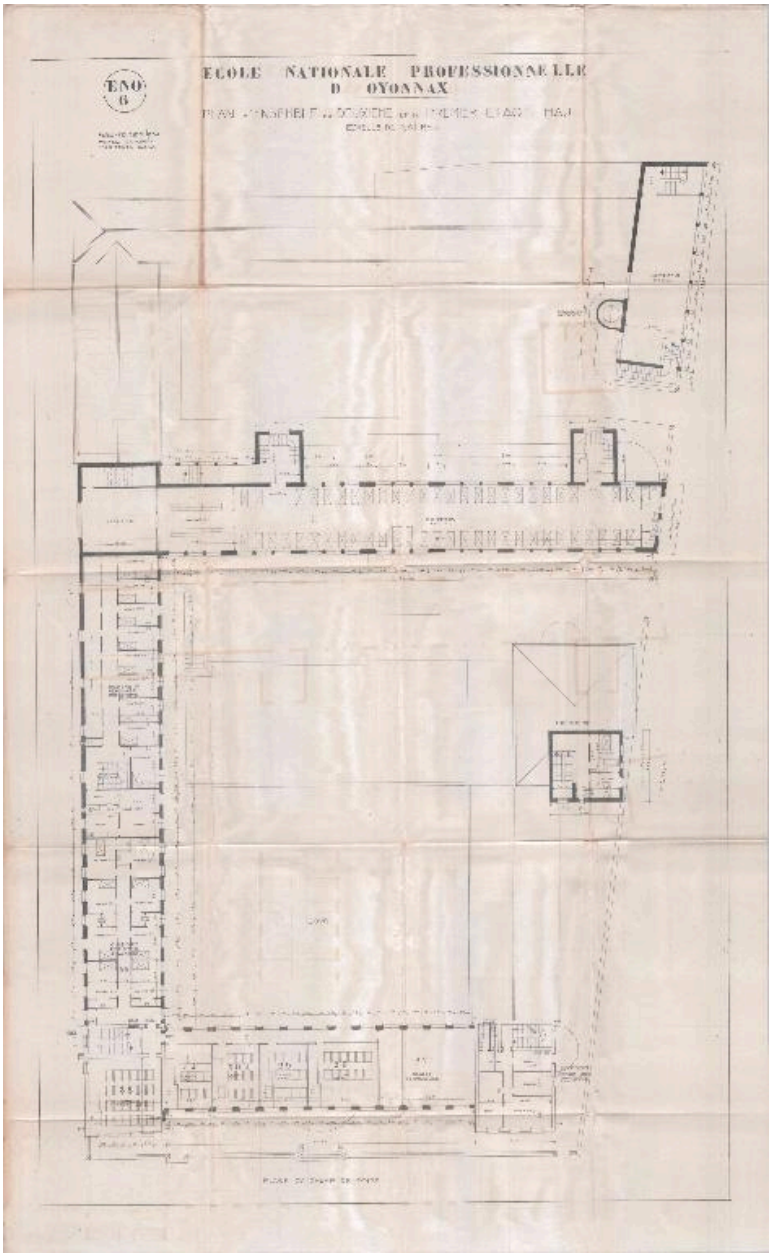

Plan d'ensemble du 2e étage et du 1er étage haut, par M. Cuminal, 1934 (AD Ain, 3 Z 401)

Référence du document reproduit :

- **Ecole Nationale professionnelle d'Oyonnax. Construction d'un internat et travaux de transformation. Façades et plans / M. Cuminal, 1934 . 8 Dess. 1 : 100 (AD Ain. 3 z 401)**
  Ecole Nationale professionnelle d'Oyonnax. Construction d'un internat et travaux de transformation. Façades, coupes et plans / M. Cuminal, 1934 . 8 Dess. 1 : 100 (AD Ain. 3 z 401)
  AD Ain : 3 z 401

IVR82_20160100013NUCA
Auteur de l'illustration (reproduction) : AD Ain
Auteur du document reproduit : Michel Cuminal
© Archives départementales de l'Ain
reproduction soumise à autorisation du titulaire des droits d'exploitation