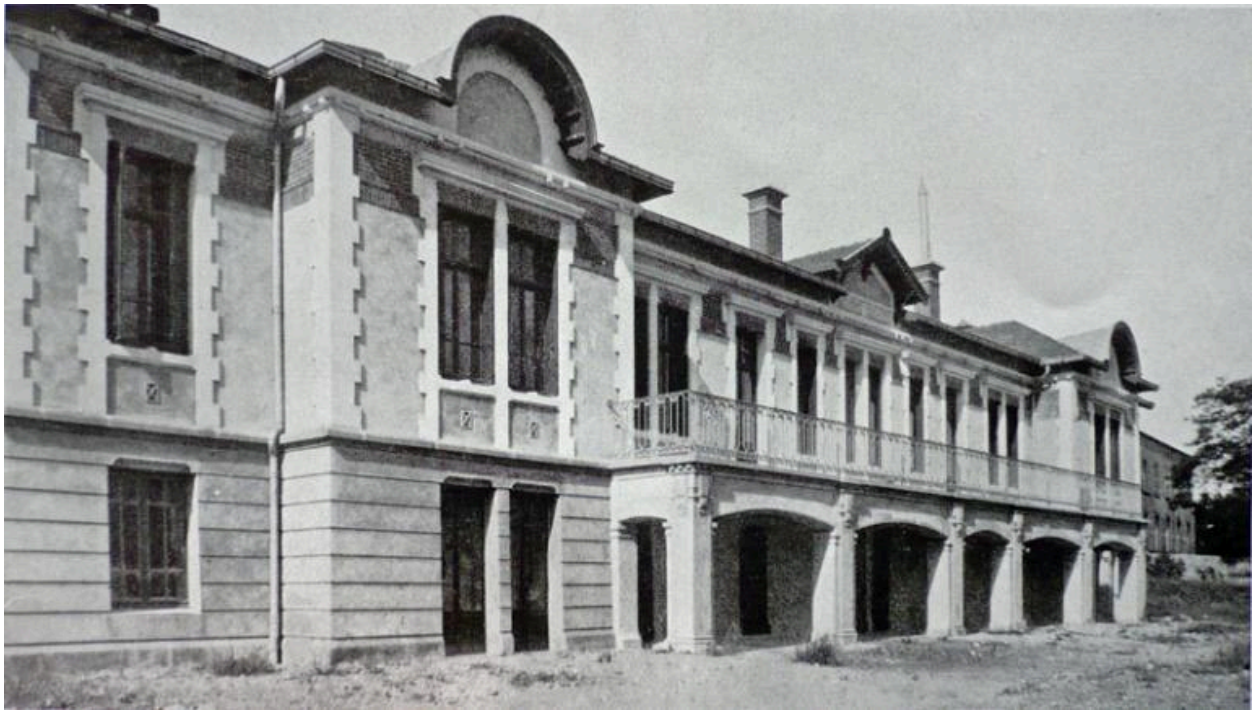

Hôtel-Dieu de Clermont-Ferrand. Le pavillon Gosselin de l'hôpital pour enfants, vu du sud-est, vers 1926.

Référence du document reproduit :

- **Les Hôpitaux de Clermont-Ferrand**
  Extraits du recueil "Les hôpitaux de Clermont-Ferrand", éditions SFEA, Strasbourg, non daté (1938), 25 planches. Voir pages 1, 2, 3, 4, 6, 7, 8 et 25.
  BnF : HD 590

IVR84_20166300367NUC4A
Date de prise de vue : ca 1926
© Droits réservés ; © Région Auvergne-Rhône-Alpes, Inventaire général du patrimoine culturel, ADAGP
communication libre, reproduction soumise à autorisation