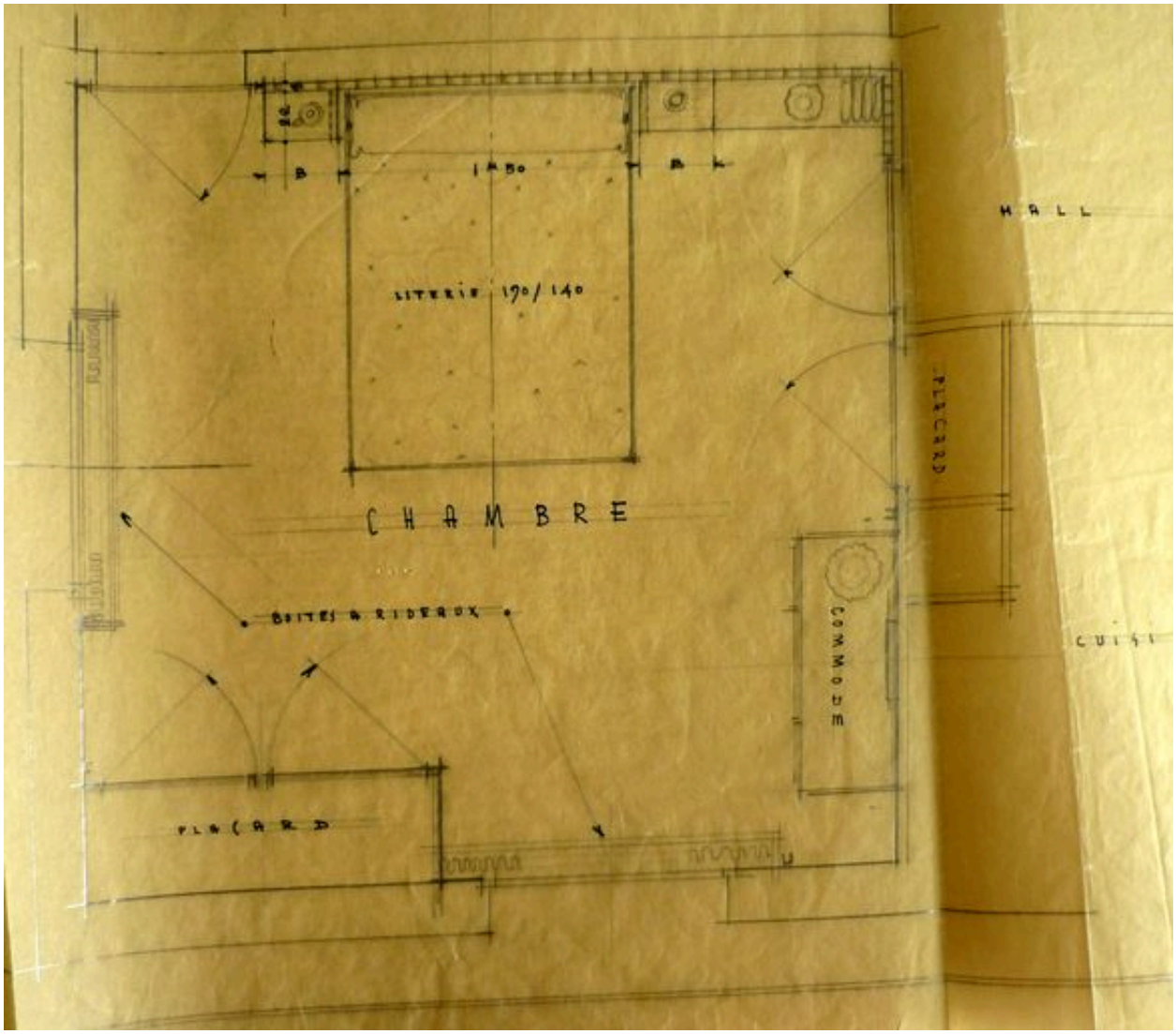

Plan de l'ameublement d'une chambre, Henry Jacques Le Même, [1949 ?] (AD Haute-Savoie. 142J 939). Donné comme document de référence

Référence du document reproduit :

- **Appartement de Mr Bertrand. Plan. Henry Jacques Le Même, [vers 1949]. Calque, crayon, encre. 62 x**
  Appartement de Mr Bertrand. Plan. Henry Jacques Le Même, [vers 1949]. Calque, crayon, encre. 62 x 44 cm (AD Haute-Savoie. 142 J 969)

IVR82_20127401723NUCA
Auteur de l'illustration : M. Chalabi__
© Région Rhône-Alpes, Inventaire général du patrimoine culturel ; © Archives départementales de la Haute-Savoie
reproduction soumise à autorisation du titulaire des droits d'exploitation