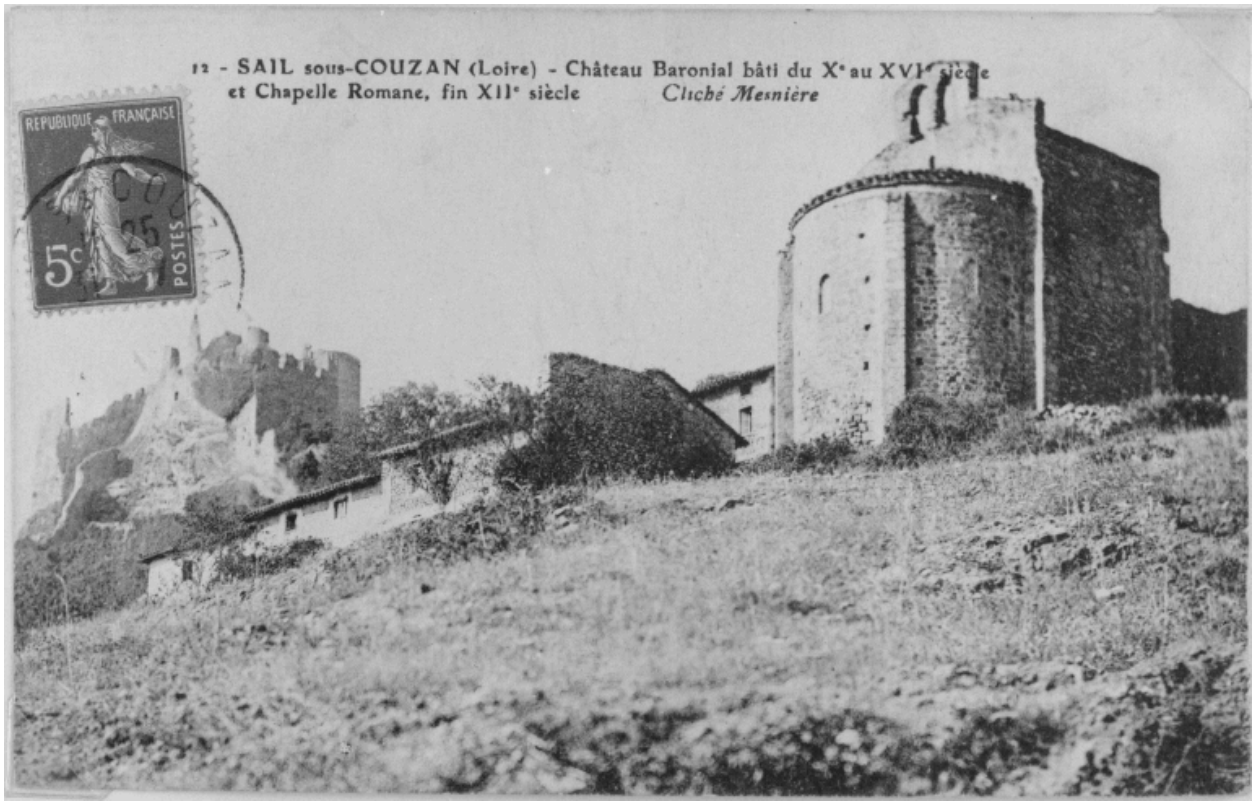

12 - SAIL sous-COUZAN(Loire) - Château Baronial bâti du Xe au XVIe siècle et Chapelle Romane, fin XIIe siècle. Cliché Mesnière.

Référence du document reproduit :

- **Carte postale. 12 - SAIL sous-COUZAN(Loire) - Château Baronial bâti du Xe au XVIe siècle et Chapelle Romane, fin XIIe siècle. Cliché Mesnière.**
  12 - SAIL sous-COUZAN(Loire) - Château Baronial bâti du Xe au XVIe siècle et Chapelle Romane, fin XIIe siècle. Cliché Mesnière. / Mesnière (photographe). Carte postale, 1er quart 20e siècle. B Diana Montbrison.
  B Diana Montbrison

IVR82_20024200670XB
Auteur de l'illustration (reproduction) : Eric Dessert
Auteur du document reproduit : Mesnière (photographe)
© Région Rhône-Alpes, Inventaire général du patrimoine culturel ; © Bibliothèque de la Diana, Montbrison
reproduction soumise à autorisation du titulaire des droits d'exploitation