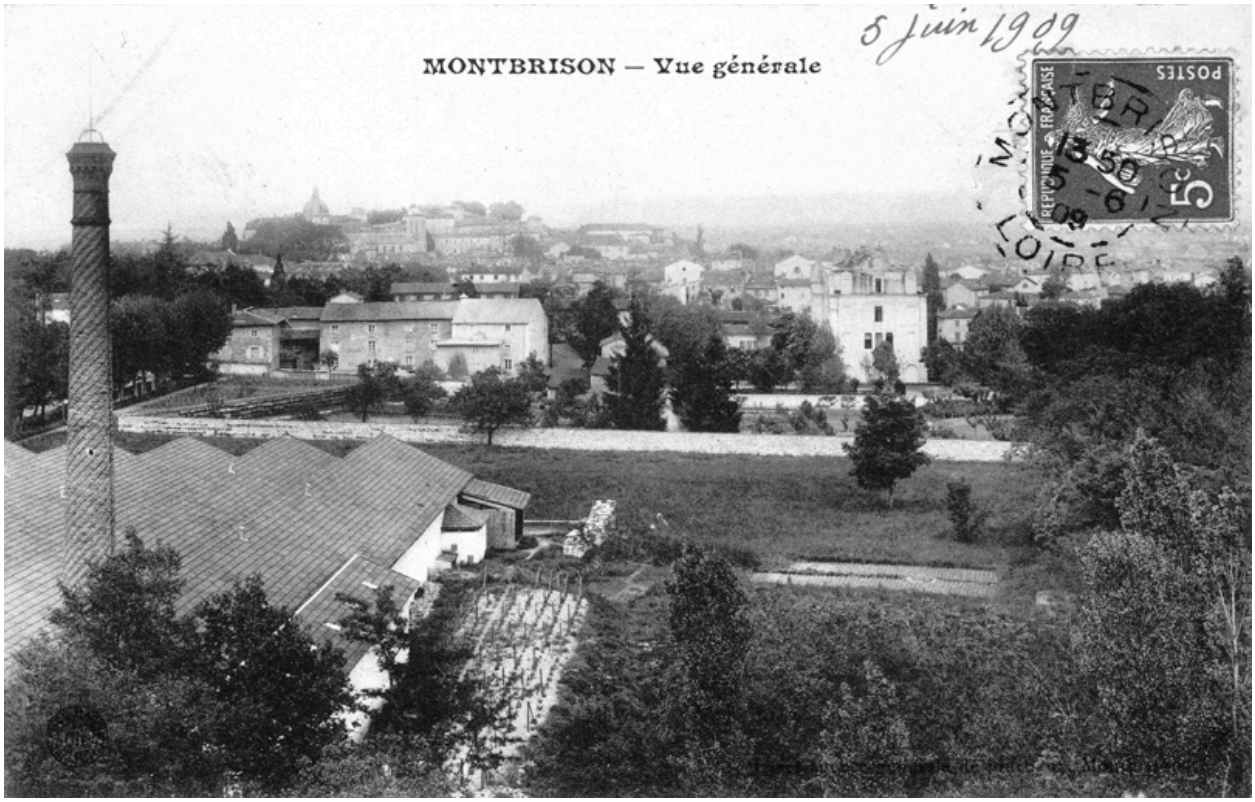

Montbrison. Vue générale. Carte postale, datée 1909 (Coll. Part. L. Tissier).

Référence du document reproduit :

- **Montbrison. Vue générale. Carte postale. Levet agence générale de journaux, Montbrison (?), [tampon**
  Montbrison. Vue générale. Carte postale. Levet agence générale de journaux, Montbrison (?), [tampon 1909] (Coll. Part. L. Tissier).

- **Montbrison. Vue générale. Carte postale. Levet agence générale de journaux, Montbrison (?), [tampon**
  Montbrison. Vue générale. Carte postale. Levet agence générale de journaux, Montbrison (?), [tampon 1909] (Coll. Part. L. Tissier).

IVR82_20054201656NUCB
Auteur de l'illustration : Eric Dessert
© Région Rhône-Alpes, Inventaire général du patrimoine culturel ; © Collection particulière reproduction soumise à autorisation du titulaire des droits d'exploitation