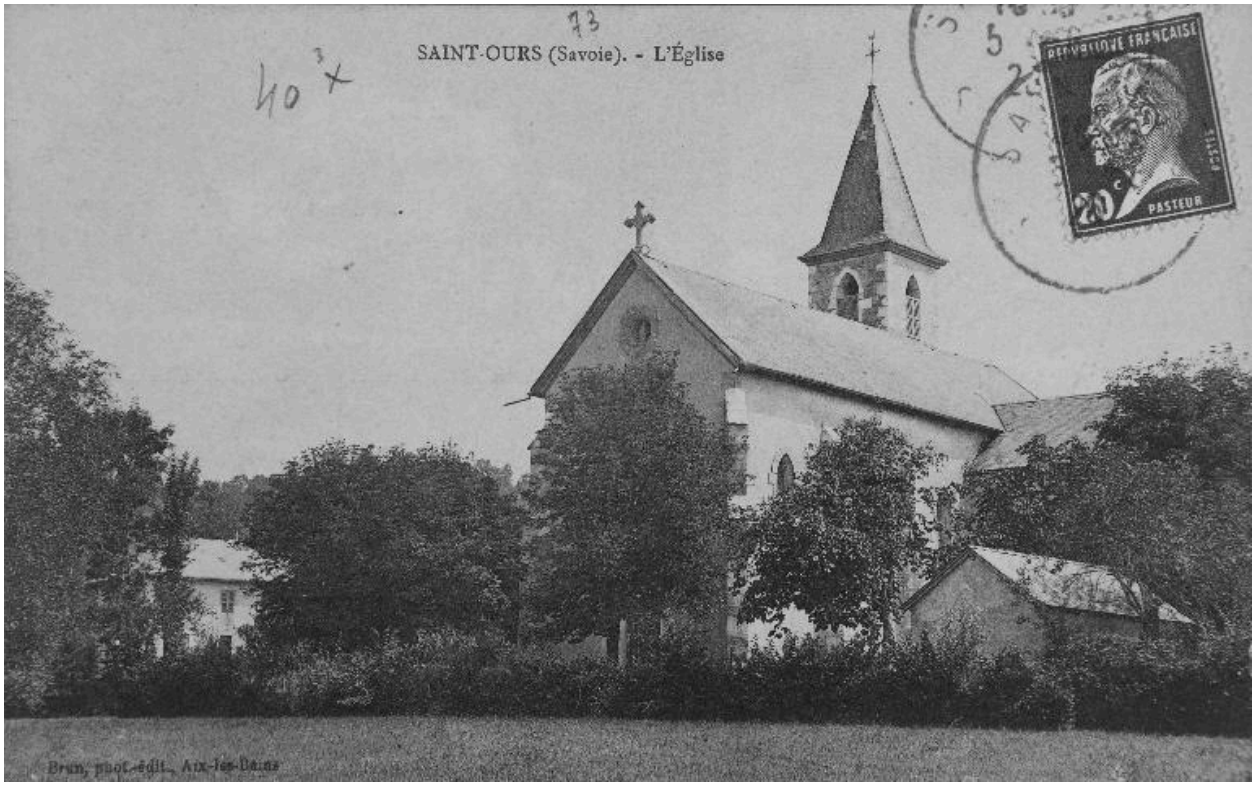

SAINT OURS (Savoie). – L'Église Brun, phot.-édit., Aix-les-Bains / Brun (photographe, éditeur). 1 impr. photoméc. (carte postale) : N&B. 1er quart 20e siècle (AP Podevin).

Référence du document reproduit :

- **AP Podevin. SAINT OURS (Savoie). – L'Église Brun, phot.-édit., Aix-les-Bains SAINT OURS (Savoie). – L'Église Brun, phot.-édit., Aix-les-Bains** / Brun (photographe, éditeur). 1 impr. photoméc. (carte postale) : N&B. 1er quart 20e siècle (AP Podevin).
  AP Podevin

IVR84_20167303121NUCB
Auteur de l'illustration (reproduction) : Eric Dessert, Auteur de l'illustration : G. Brun
© Région Auvergne-Rhône-Alpes, Inventaire général du patrimoine culturel ; © Parc naturel régional du Massif des Bauges ; © Collection particulière M.-A. Podevin
reproduction soumise à autorisation du titulaire des droits d'exploitation