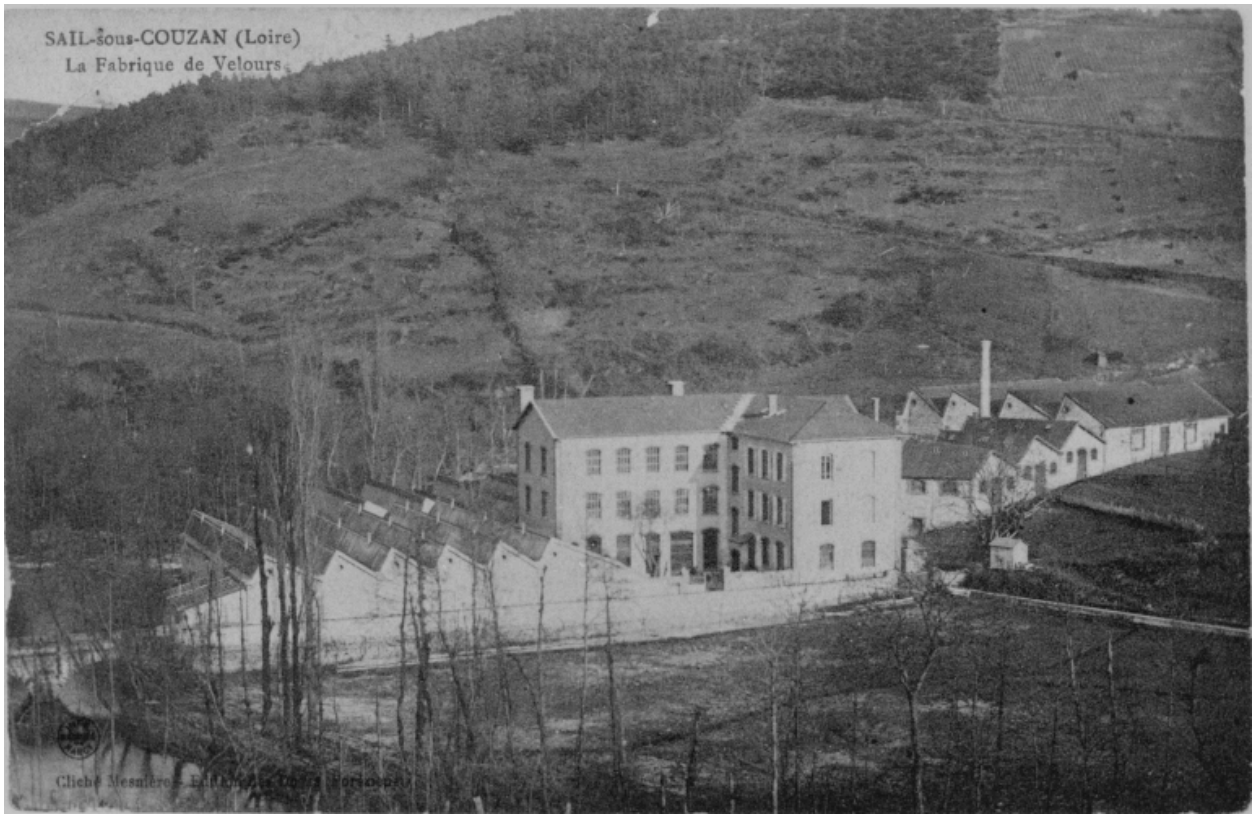

SAIL-sous-COUZAN (Loire) / La Fabrique de Velours / Cliché Mesnière - Edition des Docks Foréziens / IMPR. REUNIES DE NANTES.

Référence du document reproduit :

- **Carte postale. SAIL-sous-COUZAN (Loire) / La Fabrique de Velours / Cliché Mesnière - Edition des Docks Foréziens / IMPR. REUNIES DE NANTES.**
  SAIL-sous-COUZAN (Loire) / La Fabrique de Velours / Cliché Mesnière - Edition des Docks Foréziens / IMPR. REUNIES DE NANTES. / Mesnière (photographe).
  Carte postale, 1er quart 20e siècle Collection particulière.
  Collection particulière

IVR82_20034200337XB
Auteur de l'illustration (reproduction) : Eric Dessert
Auteur du document reproduit : Mesnière (photographe)
Date de prise de vue : 2002
© Région Rhône-Alpes, Inventaire général du patrimoine culturel ; © Collection particulière reproduction soumise à autorisation du titulaire des droits d'exploitation