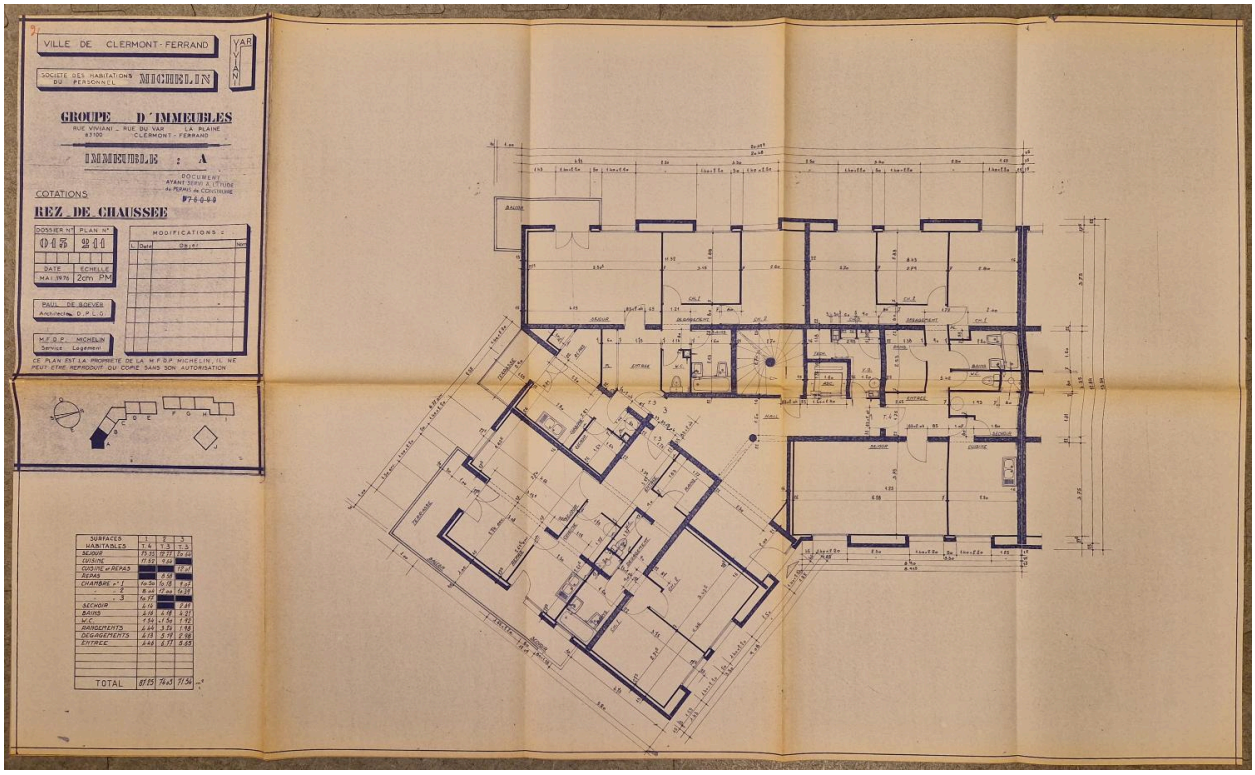

Projet d'un groupe d'immeubles, rues Viviani et du Var (1ère tranche) : plan du rez-de-chaussée du bâtiment A, 1976.

Référence du document reproduit :

- **Projet d'immeubles, rue du Var et Viviani (1ère tranche), 1976**
  Projet d'un groupe d'immeubles, rues du Var et Viviani (1ère tranche), dans la cité de la Plaine, ensemble des plans, coupes et élévations, tirages sur papier, par Paul de Boever, 1976. Archives communales de Clermont-Ferrand, cote 2006 W 80.
  AC Clermont-Ferrand : 2006 W 80

IVR84_20256301944NUCA
Auteur de l'illustration (reproduction) : Brigitte Ceroni
Auteur du document reproduit : Paul de Boever
© Archives communales de Clermont-Ferrand
reproduction soumise à autorisation du titulaire des droits d'exploitation