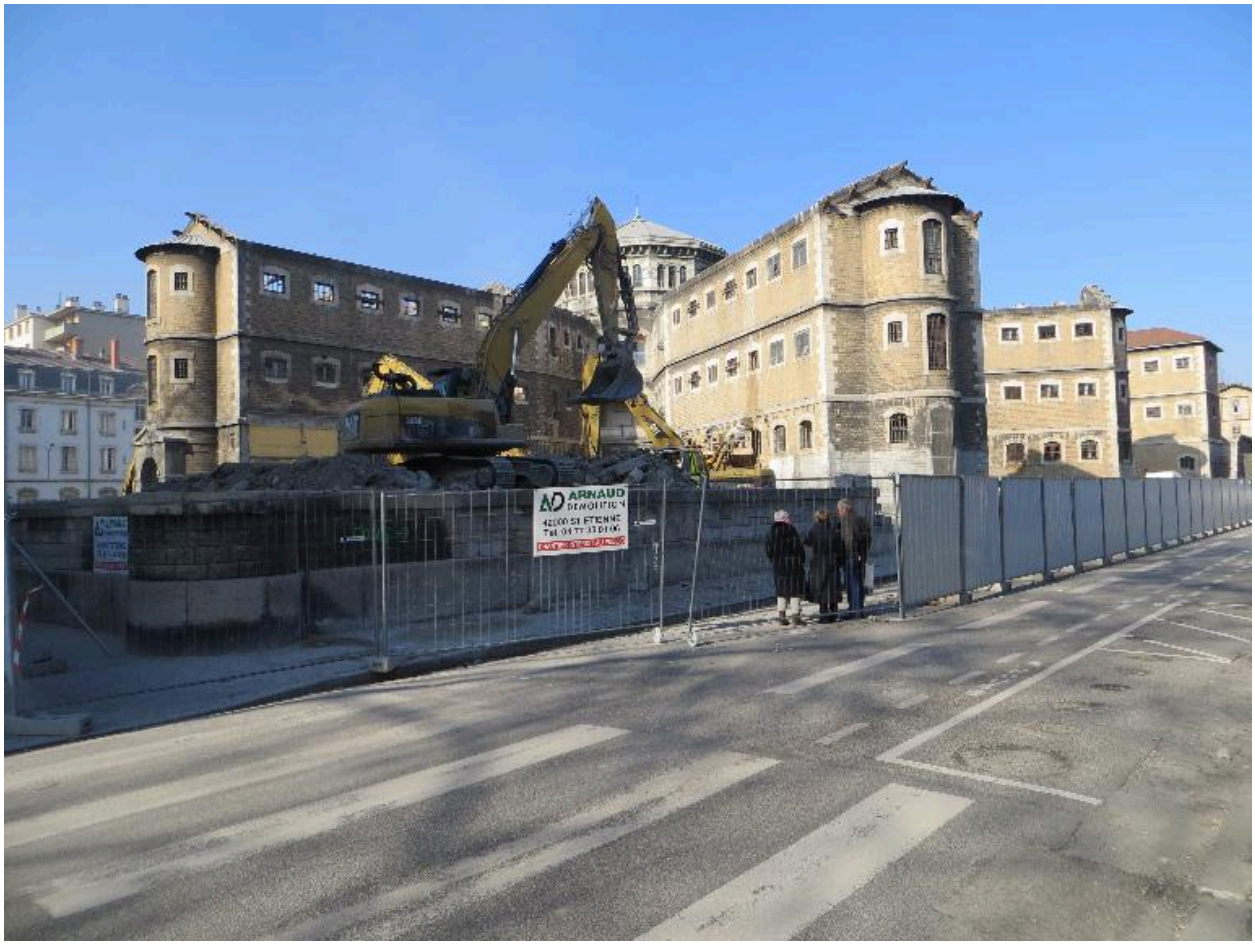

Etat au 19 février 2013 : vue d'ensemble depuis la rue Delandine à l'angle du cours Suchet

IVR82_20156901541NUCA
Auteur de l'illustration : Véronique Belle
Date de prise de vue : 2013
© Région Rhône-Alpes, Inventaire général du patrimoine culturel ; © Ville de Lyon
reproduction soumise à autorisation du titulaire des droits d'exploitation