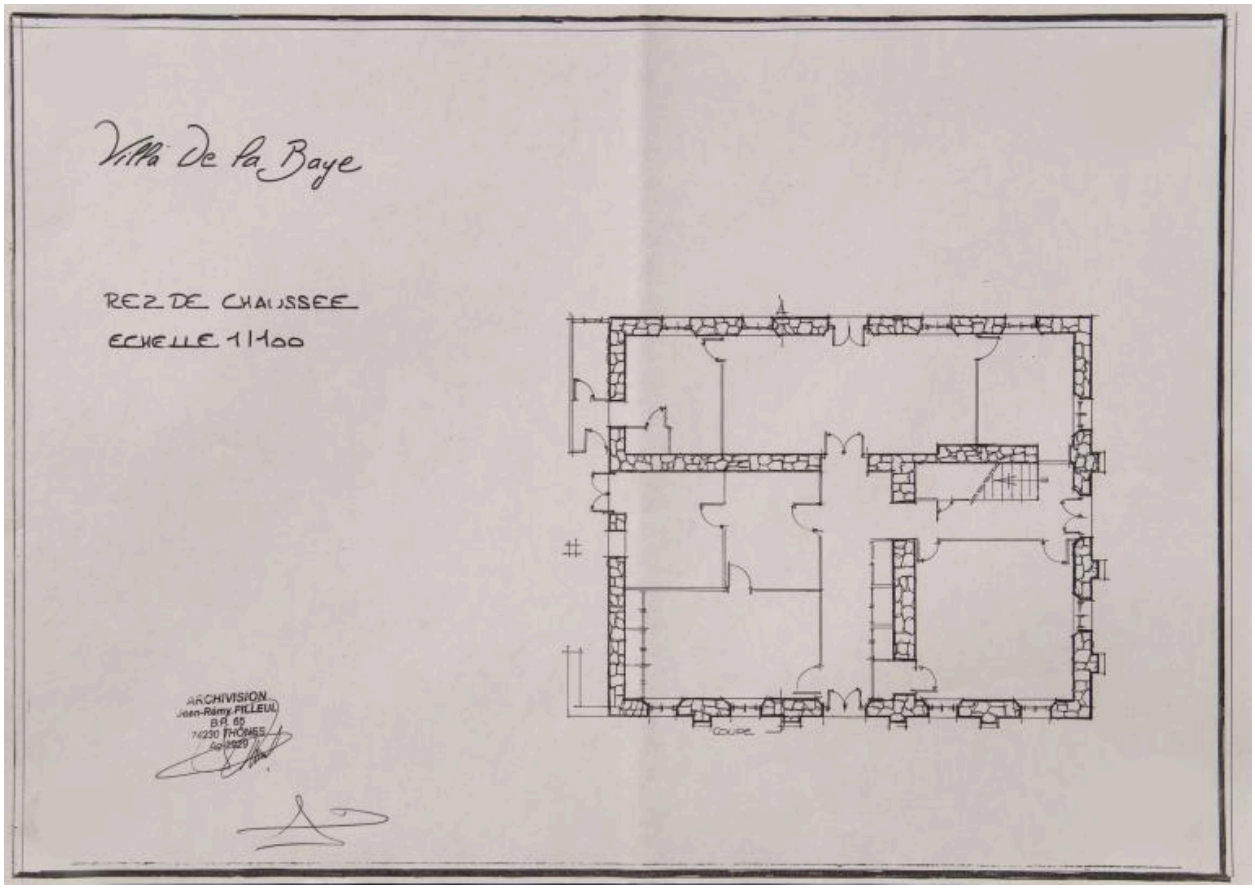

Plan du rez-de-chaussée, 1997

Référence du document reproduit :

- **AC Aix-les-Bains. 424 W 69, n° 97 C 1101. 1997. Plan rez-de-chaussée Villa De La Baye. Etat des lieux. Rez-de-chaussée** / Jean-Rémy Filleul, architecte. Thônes, décembre 1997. Ech. 1 : 100. 1 tirage de plan ; 29,7 x 42 cm. (AC Aix-les-Bains : 424 W 69, n° 97 C 1101)
  AC Aix-les-Bains : 424 W 69, n° 97 C 1101

IVR84_20177300410NUCB
Auteur de l'illustration (reproduction) : Denys Harreau
Date de prise de vue : 2017
© Archives municipales d'Aix-les-Bains
reproduction soumise à autorisation du titulaire des droits d'exploitation