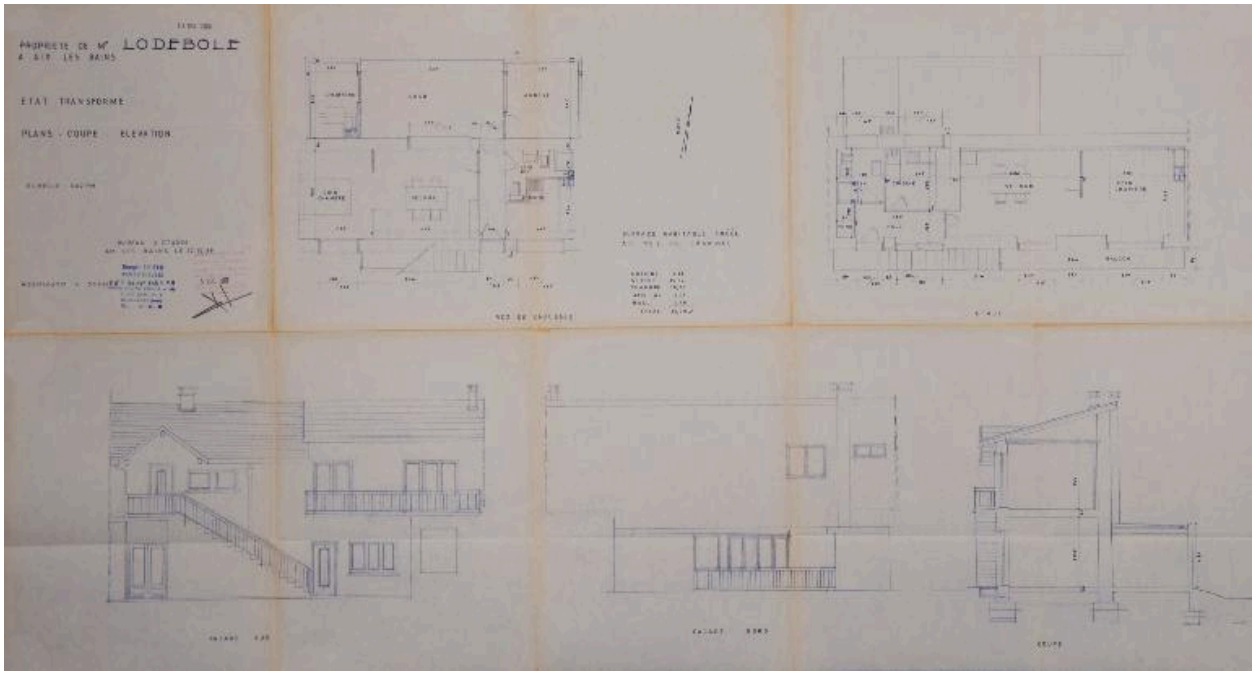

Aménagement d'un appartement, état transformé, 1968

Référence du document reproduit :

- **AC Aix-les-Bains. 279 W 3, n°4376. 1968. Aménagement d'une habitation: état transformé.**
  Propriété de M. Lodebole à Aix-les-Bains. Etat transformé. Plans, coupe, façade / Georges Bojero, bureau d'études architecture. Aix-les-Bains, 22 octobre 1968. Ech. 1 :50. 1 tirage de plan ; 54, 5 x 100, 5 cm. (AC Aix-les-Bains. 279 W 3, n °4376)
  AC Aix-les-Bains : 279 W 3, n°4376.

IVR82_20137300116NUCB
Auteur de l'illustration (reproduction) : Denys Harreau
Date de prise de vue : 2013
© Archives municipales d'Aix-les-Bains
reproduction soumise à autorisation du titulaire des droits d'exploitation