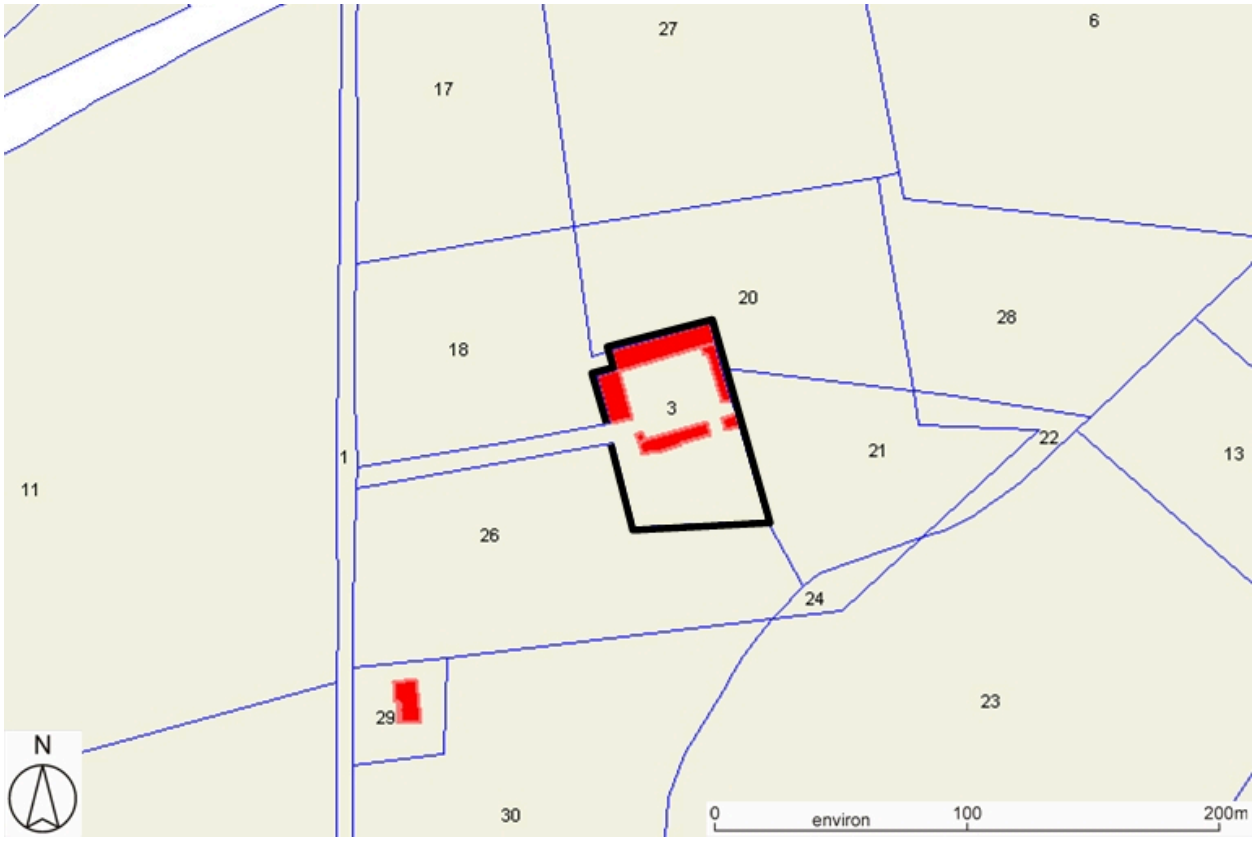

Plan de situation, sur fond de plan cadastral, section AH, échelle originale 1:2500.
Source : Direction générale des Finances Publiques - Cadastre ; mise à jour : 2009.

IVR82_20134204398NUD
Auteur de l'illustration : Caroline Guibaud
Technique de relevé : reprise de fond ;
© Région Rhône-Alpes, Inventaire général du patrimoine culturel ; © Ministère des finances, CIDF, Service du cadastre
reproduction soumise à autorisation du titulaire des droits d'exploitation