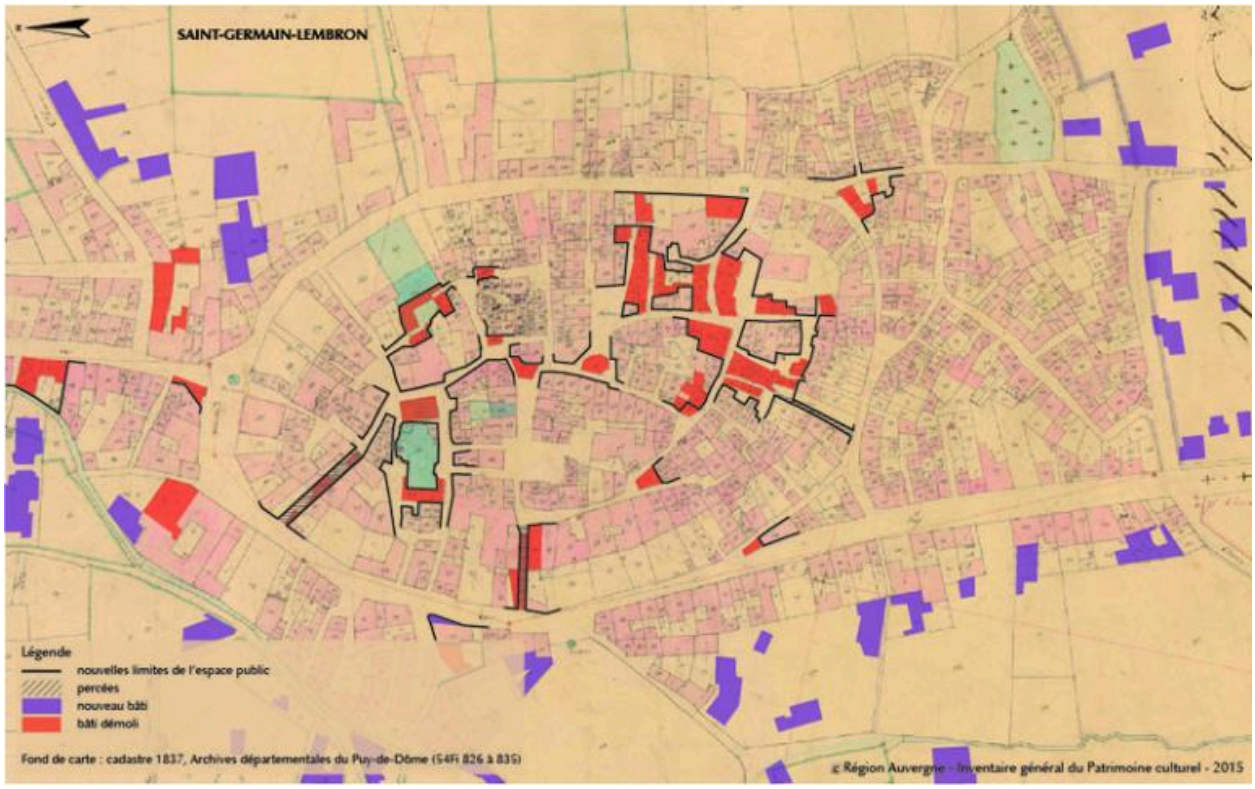

Saint-Germain-Lembron (Puy-de-Dôme). Superposition du cadastre ancien (1837) et du cadastre actuel (2015) : le noyau urbain se présente comme un assemblage désordonné d'îlots déchiquetés, qu'on a essayé d'ordonner ou d'aérer en démolissant des maisons, en perçant une rue régulière qui mène de la traverse royale à l'église.

IVR84_20156300001NUDA
Auteur de l'illustration : Guylaine Beauparland-Dupuy
© Région Auvergne-Rhône-Alpes, Inventaire général du patrimoine culturel, ADAGP
communication libre, reproduction soumise à autorisation