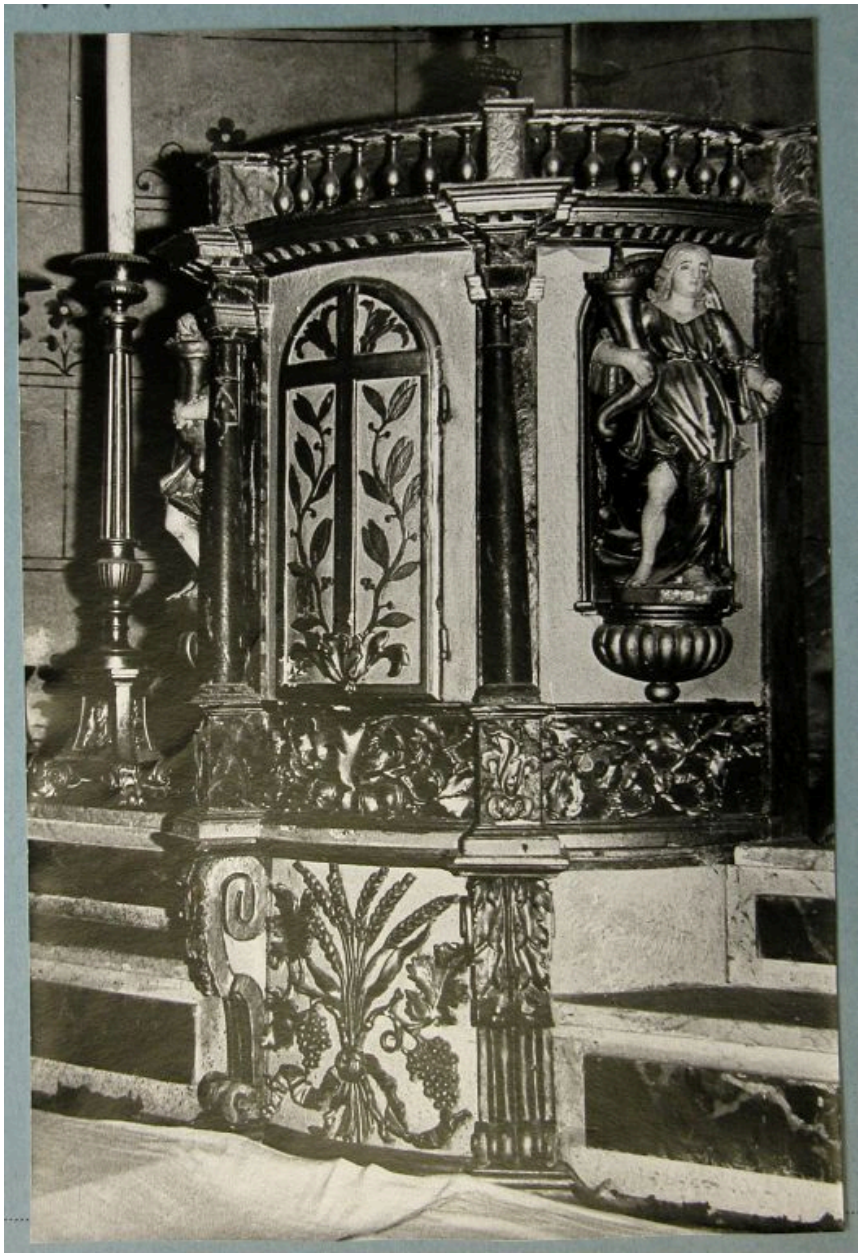

Photographie ancienne. Louis Bernard, vers 1975Photographie, vers 1975 AD Loire. 1111 VT 31

IVR82_20114200134NUCAB
Auteur de l'illustration (reproduction) : Thierry Monnet
Auteur du document reproduit : Louis Bernard
Date de prise de vue : 2005
© Région Rhône-Alpes, Inventaire général du patrimoine culturel
reproduction soumise à autorisation du titulaire des droits d'exploitation