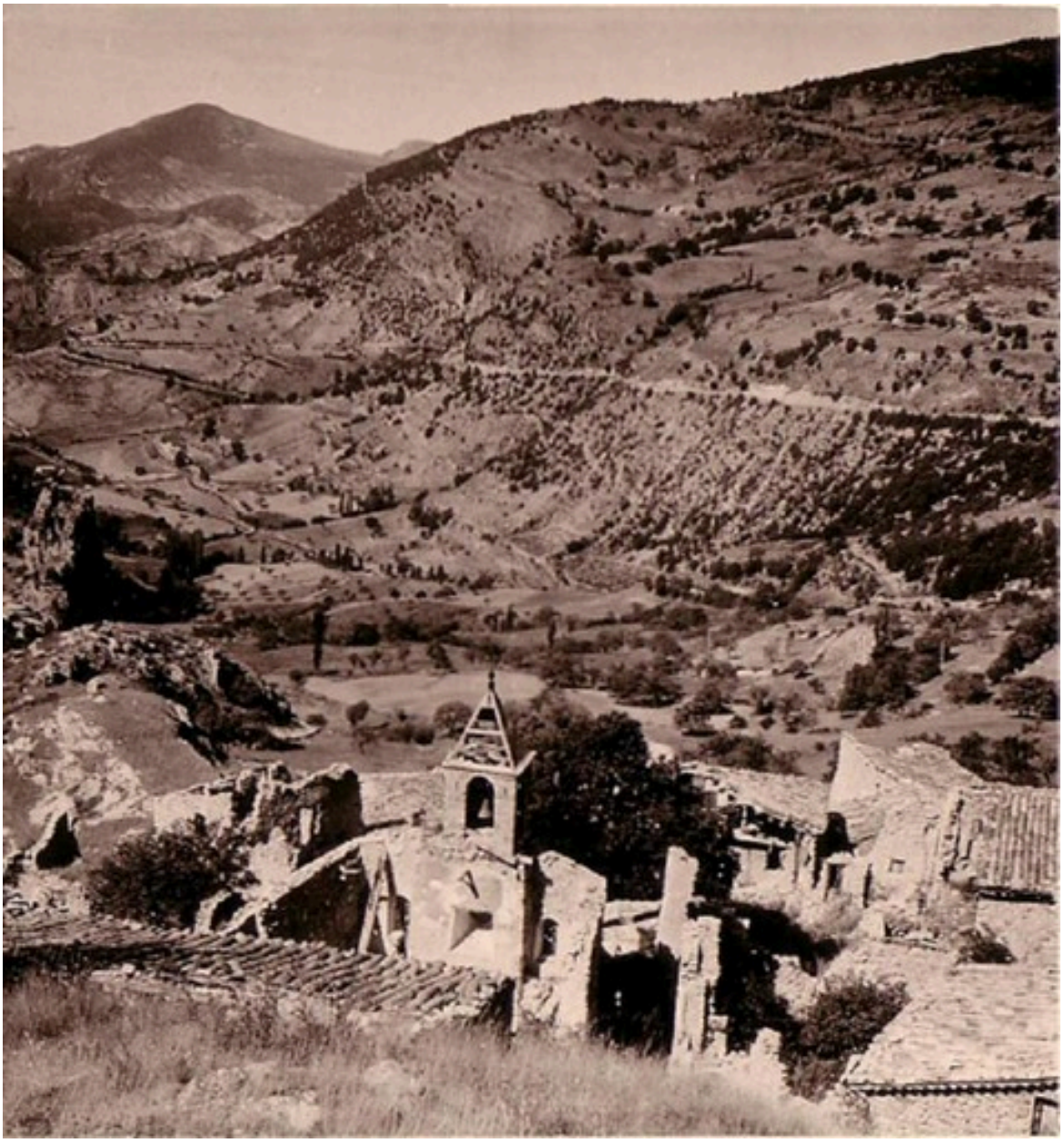

Le village de Barret-de-Lioure, dans les années 1960, vue prise de l'est. On distingue l'église dont le toit s'est effondré.

Référence du document reproduit :

- **Coll. part. Le village de Barret-de-Lioure. Vue prise de l'est / 1 photogr. pos. : tirage argentique n. et b. 3e quart 20e siècle (années 1960)**
  [Le village de Barret-de-Lioure. Vue prise de l'est] / 1 photogr. pos. : tirage argentique n. et b. 3e quart 20e siècle (années 1960) (Collection particulière). Collection particulière

IVR84_20162600870NUCAB
Auteur de l'illustration : Alexeï Laurent
© Parc naturel régional des Baronnies provençales ; © Région Auvergne-Rhône-Alpes, Inventaire général du patrimoine culturel ; © Collection particulière
reproduction soumise à autorisation du titulaire des droits d'exploitation