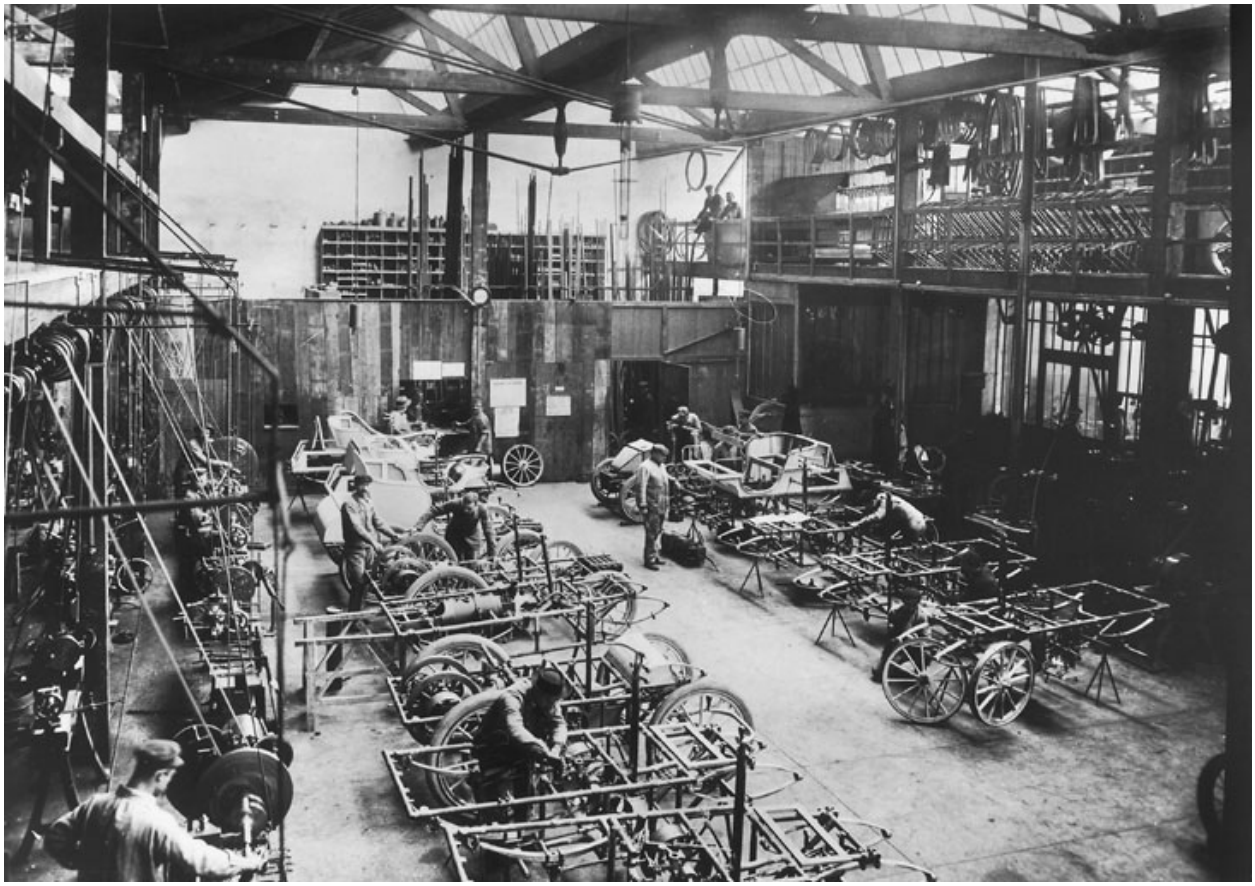

Atelier montage châssis en 1899, dans l'atelier du 202, rue Paul Bert (doc. Fondation Berliet)

IVR82_20026904384NUCB
Auteur de l'illustration (reproduction) : Didier Gourbin
© Région Rhône-Alpes, Inventaire général du patrimoine culturel ; © Ville de Lyon
reproduction soumise à autorisation du titulaire des droits d'exploitation