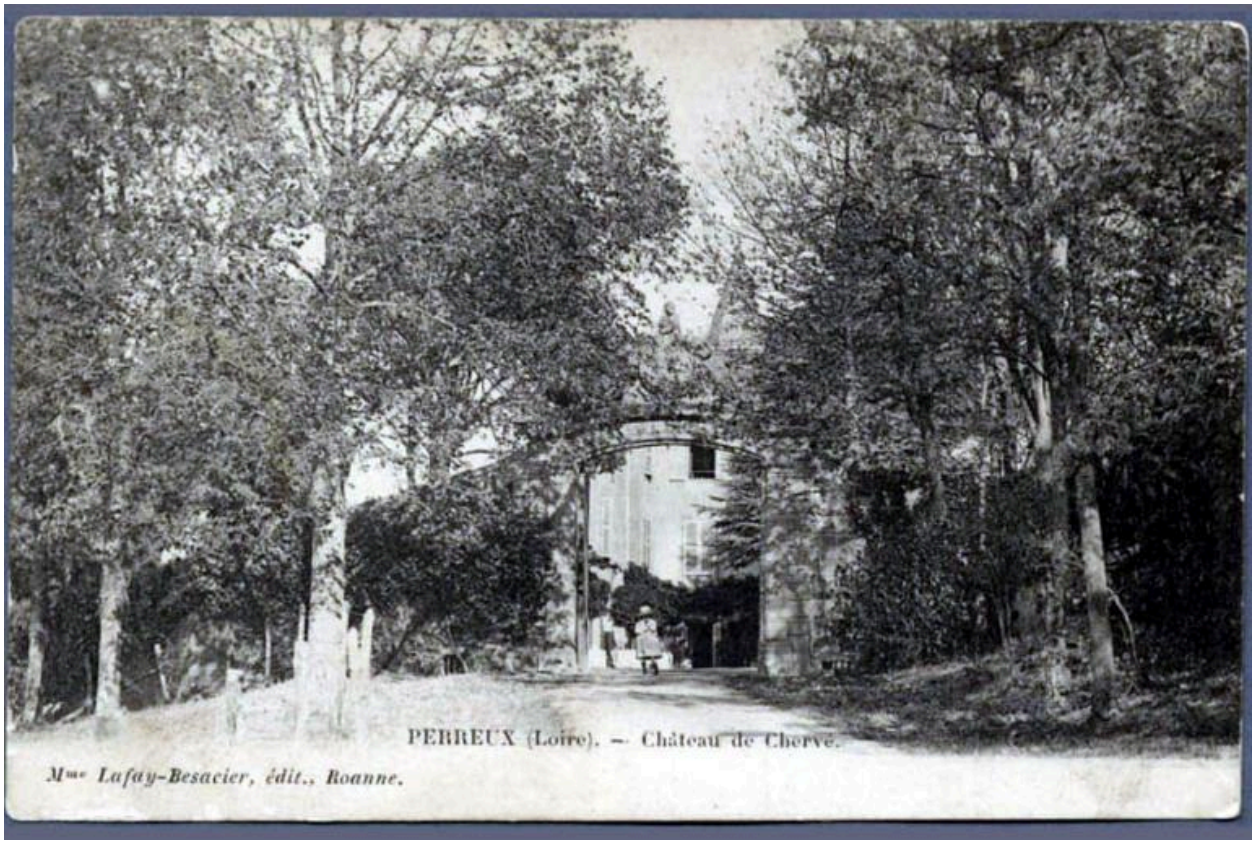

L'entrée du château, vers 1925 (AD Loire, 2 FI 867)

Référence du document reproduit :

- **PERREUX (Loire).- Château de Chervé / Photogr. anonyme. Roanne : Mme Lafay-Besacier, [avant 1925] (AD Loire, 2 FI 867)**
  PERREUX (Loire).- Château de Chervé / Photogr. anonyme. Roanne : Mme Lafay-Besacier, [avant 1925]. 1 impr photoméc. (carte postale). Noir et blanc ; 8,9 x 13,8 cm (AD Loire, 2 FI 867)
  AD Loire : 2 FI 867

IVR84_20174200109NUCB
Auteur de l'illustration (reproduction) : Catherine Guégan
Auteur du document reproduit : Lafay-Besacier Mme
© Archives départementales de la Loire
reproduction soumise à autorisation du titulaire des droits d'exploitation