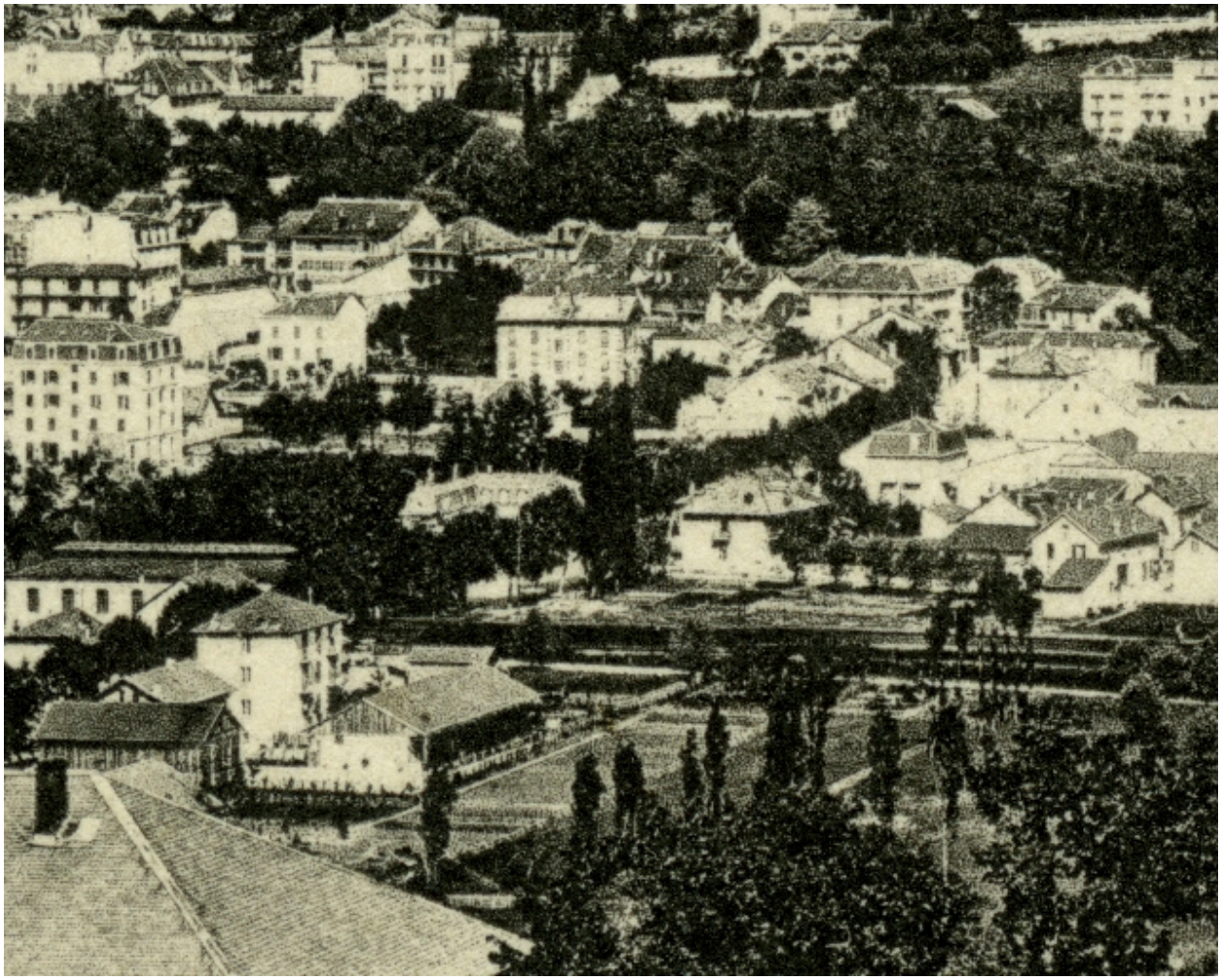

Vue aérienne depuis l'ouest, détail, vers 1895

Référence du document reproduit :

- **AC Aix-les-Bains. Cp 50_75. [1895]. Vue sur le Mont Revard**
  69. Aix-les-Bains. Vue sur le Mont Revard, prise de Tresserve / Paris : ND Photo, [vers 1895]. 1 carte postale : n. et b. ; 9 x 14 cm. (AC Aix-les-Bains. Cp 50_75)
  AC Aix-les-Bains : Cp 50_75

- **AC Aix-les-Bains. Cp 50_75. [1895]. Vue sur le Mont Revard**
  69. Aix-les-Bains. Vue sur le Mont Revard, prise de Tresserve / Paris : ND Photo, [vers 1895]. 1 carte postale : n. et b. ; 9 x 14 cm. (AC Aix-les-Bains. Cp 50_75)
  AC Aix-les-Bains : Cp 50_75

IVR82_20127300780NUCB

Auteur de l'illustration (reproduction) : François Fouger
© Archives municipales d'Aix-les-Bains
reproduction soumise à autorisation du titulaire des droits d'exploitation