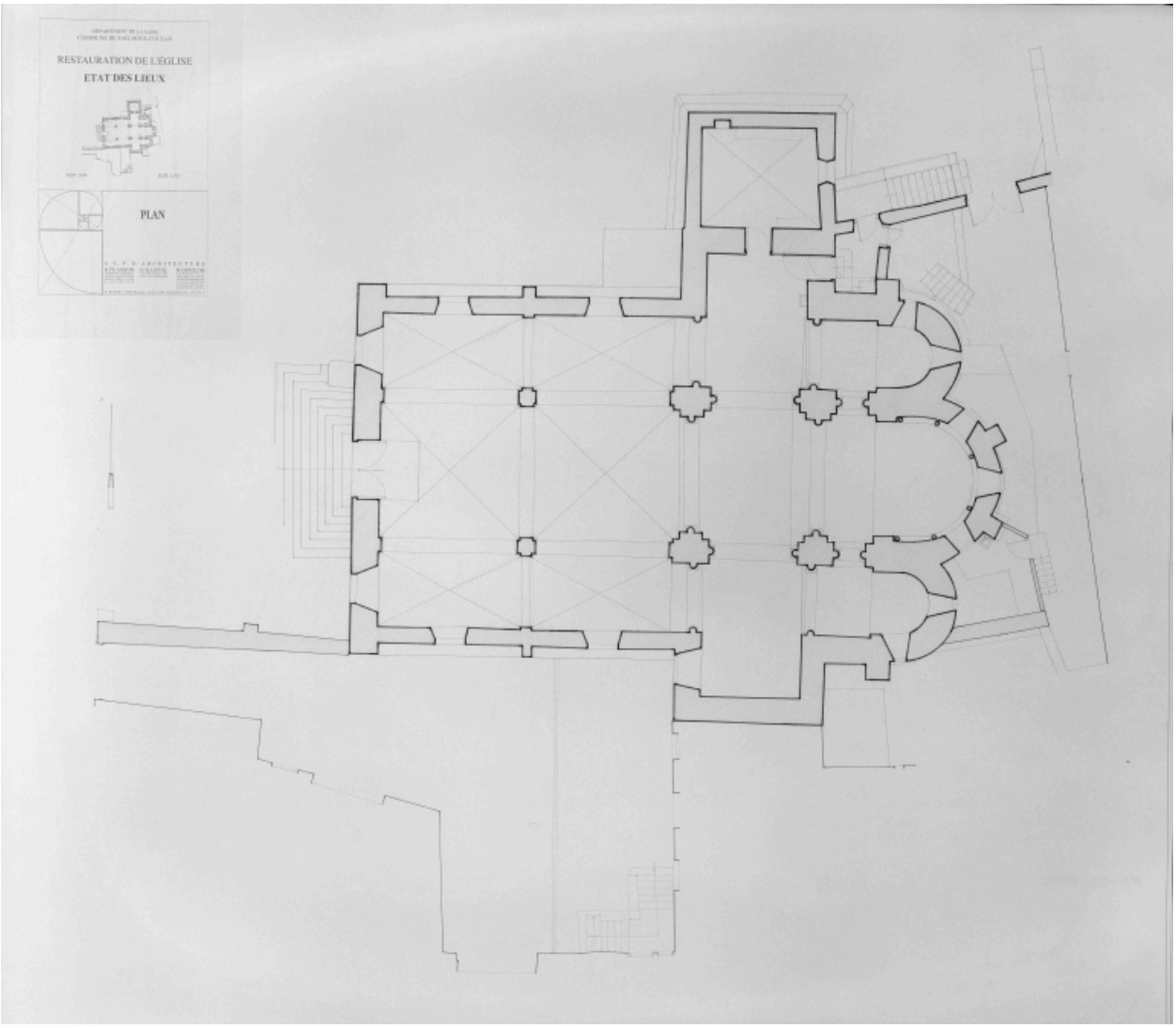

Département de la Loire. Commune de Sail-sous-Couzan. Restauration de l'église. Etat des Lieux. Plan. Ech. 1/50e.

Référence du document reproduit :

- **SCP d'architecture Feasson-Cagnal-Goulois Saint-Chamond Département de la Loire. Commune de Sail-sous-Couzan. Restauration de l'église. Etat des Lieux. Plan. Ech. 1/50e.**
  Département de la Loire. Commune de Sail-sous-Couzan. Restauration de l'église. Etat des Lieux. Plan. Ech. 1/50e. / Dessin à l'encre sur papier calque végétal, 91,5x105,5, juin 1994. SCP d'architecture Feasson-Cagnal-Goulois Saint-Chamond. SCP d'architecture Feasson-Cagnal-Goulois Saint-Chamond

IVR82_20034201198P
Auteur de l'illustration : Didier Gourbin

© Région Rhône-Alpes, Inventaire général du patrimoine culturel ; © SCP d'architecture R. Feasson, G. Gagnal, R. Goulois
reproduction soumise à autorisation du titulaire des droits d'exploitation