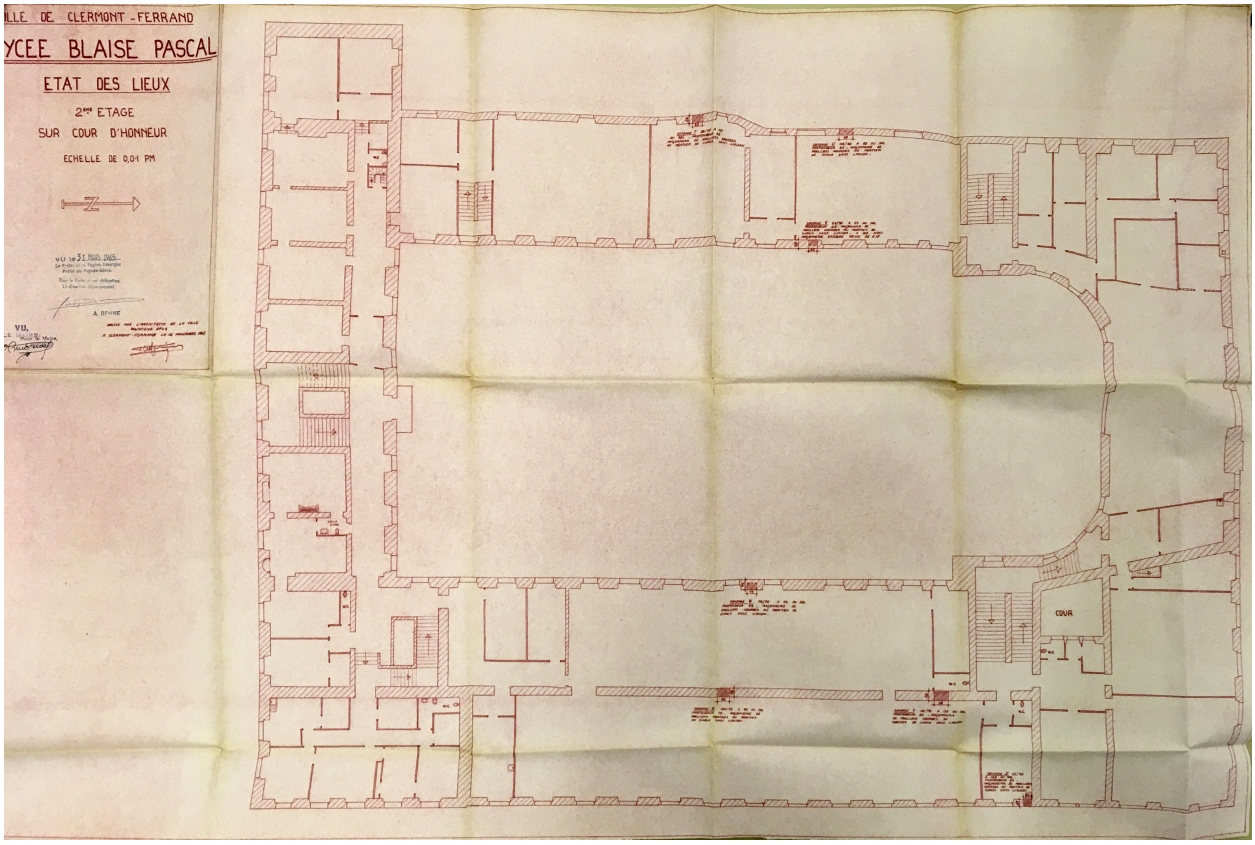

Plan d'état des lieux du 2e étage, 1962 (AC Clermont-Ferrand, 614 W 1)

Référence du document reproduit :

- **Lycée Blaise Pascal. Etat des lieux. Plans / Depailler Marcel (architecte communal), 12 novembre 1962. 4 plans : papier, tirage ozalid. Ech. 1:100 (AC Clermont-Ferrand, 614 W 1)**
  Lycée Blaise Pascal. Etat des lieux. Plans / Depailler Marcel (architecte communal), 12 novembre 1962. 4 plans : papier, tirage ozalid. Ech. 1:100 (AC Clermont-Ferrand, 614 W 1)
  AC Clermont-Ferrand : 614 W 1

IVR84_20236300079NUCA
Auteur de l'illustration (reproduction) : Catherine Guégan
Auteur du document reproduit : Marcel Depailler
© Archives communales de Clermont-Ferrand
reproduction soumise à autorisation du titulaire des droits d'exploitation