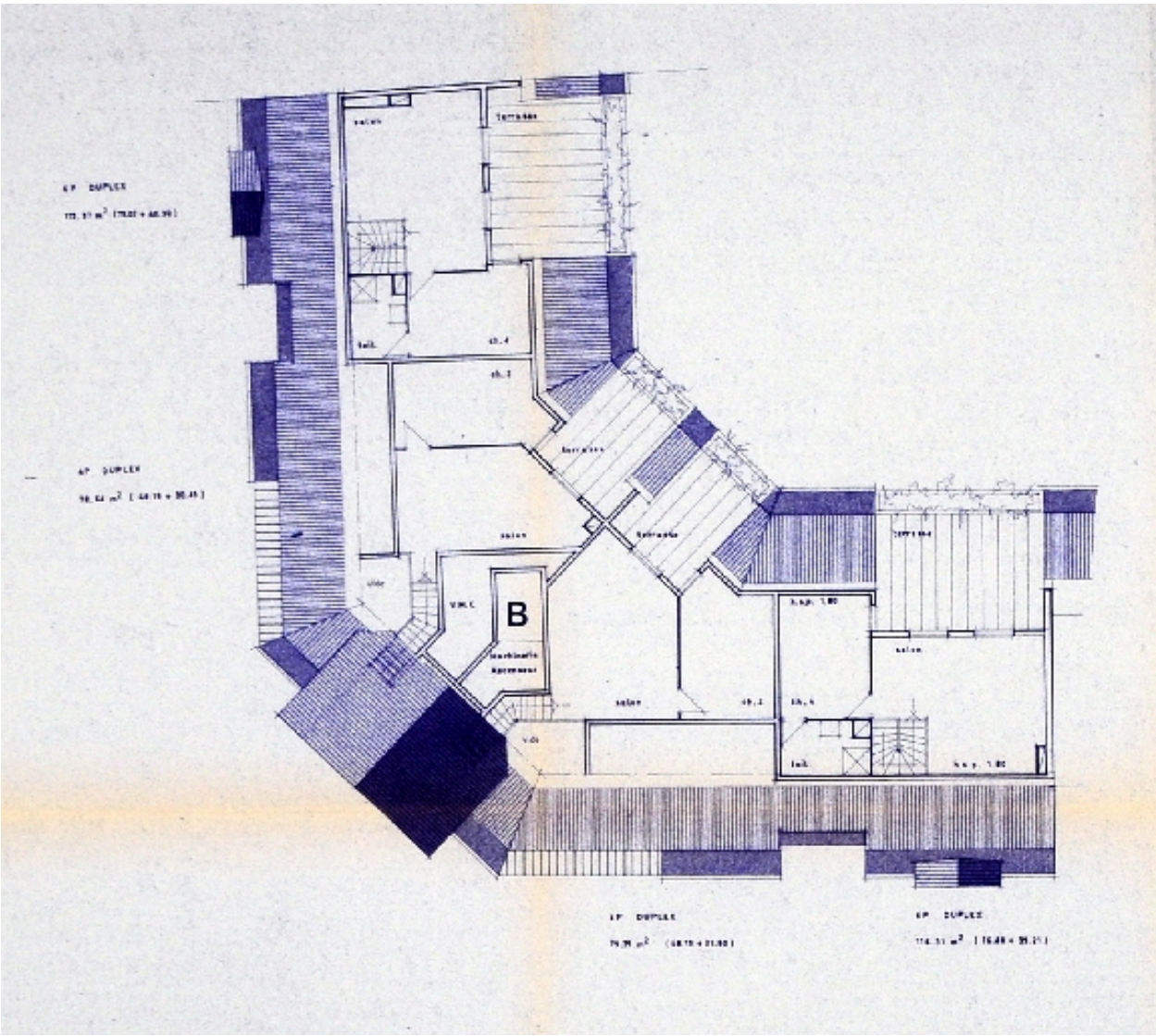

Plan des combles

Référence du document reproduit :

- **S.C.I. la Sapinière, 8-10 rue Tony Révillon. 4e étage et combles imm. B / ART, société anonyme**
  S.C.I. la Sapinière, 8-10 rue Tony Révillon. 4e étage et combles imm. B / ART, société anonyme d'architecture : P. Wehrlen, architecte. Besançon, juillet 1987. Ech. 1 : 100. 1 tirage de plan ; 46 x 104 cm. (AC Aix-les-Bains. 376 W 6, n° 87 C 1067)

IVR82_20127300612NUCB
Auteur de l'illustration (reproduction) : François Fouger
© Archives municipales d'Aix-les-Bains

reproduction soumise à autorisation du titulaire des droits d'exploitation