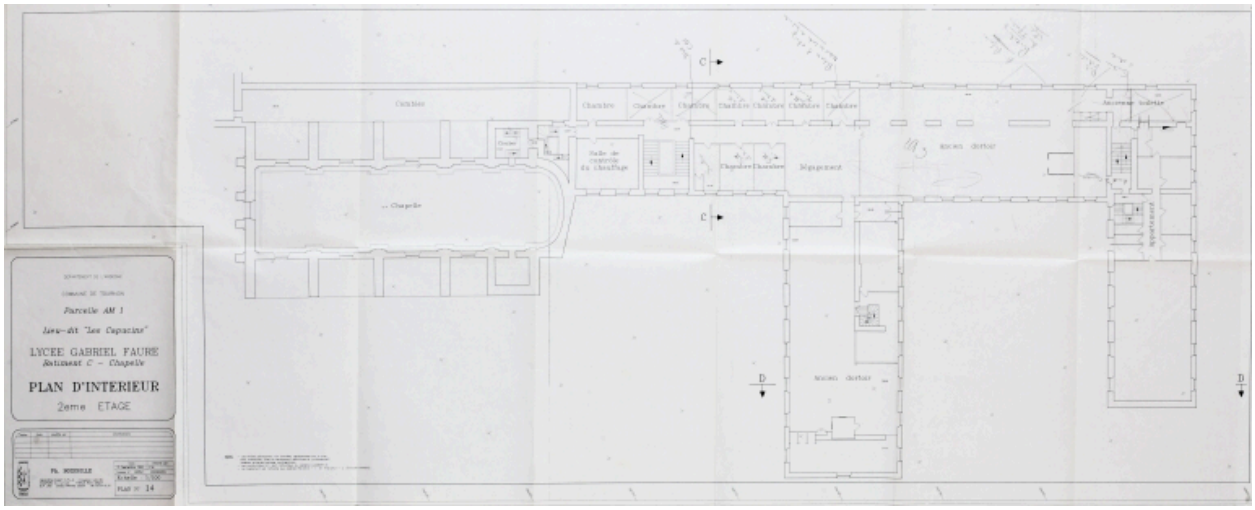

Bâtiment C - Chapelle. Plan du 2ème étage. 21 septembre 1992. Etat avant les aménagements des bureaux de l´administration et de l´ascenseur, par Ph. Boissolle, géomètre (Archives Archi-consult SARL d´architecture, Tournon-sur-Rhône)

IVR82_20110700097NUCA
Auteur de l'illustration : Pascal Lemaître
Auteur du document reproduit : Boissolle Ph (géomètre)_
Échelle : 1/100e
© Région Rhône-Alpes, Inventaire général du patrimoine culturel
reproduction soumise à autorisation du titulaire des droits d'exploitation