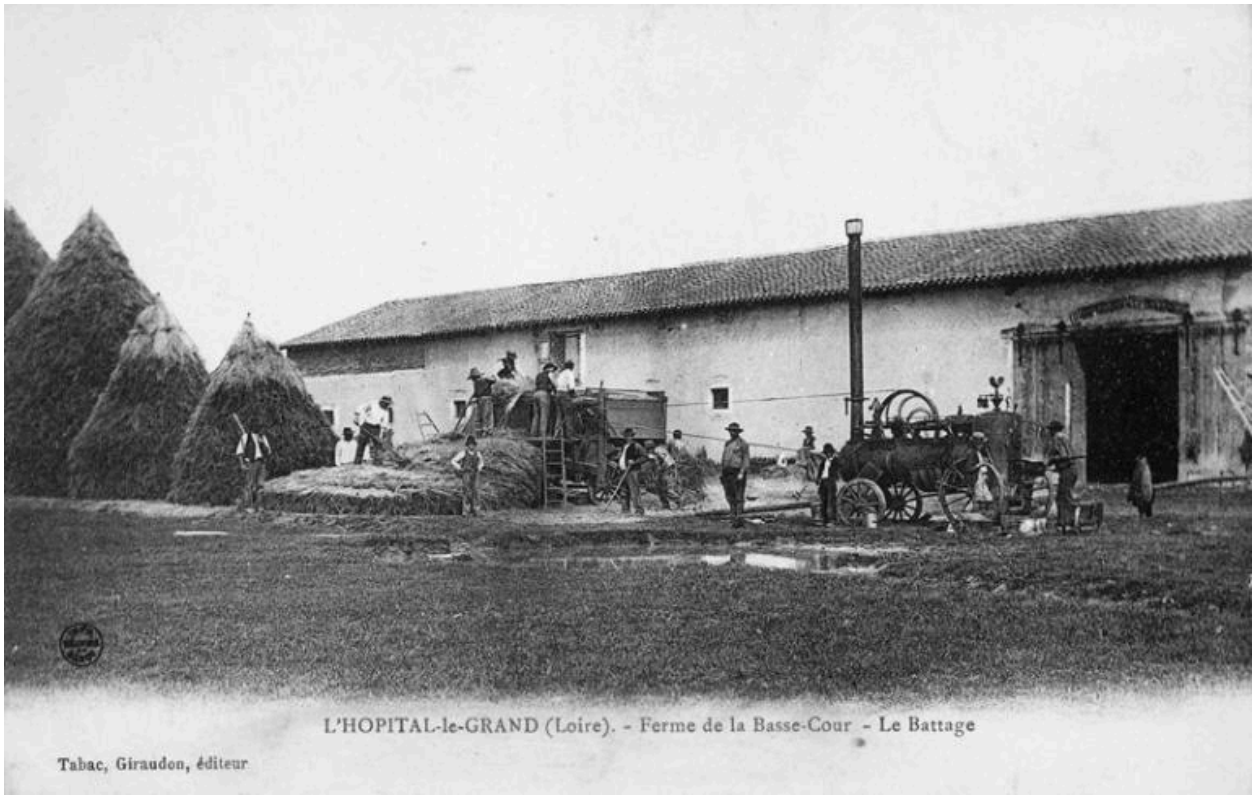

L'HÔPITAL-le-GRAND (Loire) - Ferme de la Basse-Cour - Le Battage. Carte postale (vers 1910)

Référence du document reproduit :

- **L'HÔPITAL-le-GRAND (Loire) - Ferme de la Basse-Cour - Le Battage L'HÔPITAL-le-GRAND (Loire) - Ferme de la Basse-Cour - Le Battage. Impr. : IMPR REUNIS DE NANCY ; Edit. : Tabac, Giraudon** / 1 impr. photoméc. (carte postale), N&B, [vers 1910] (Collection L. Tissier).
  Collection particulière

IVR82_20054201329NUCB
Auteur de l'illustration : Eric (reproduction) Dessert
Date de prise de vue : 2005
© Région Rhône-Alpes, Inventaire général du patrimoine culturel
reproduction soumise à autorisation du titulaire des droits d'exploitation