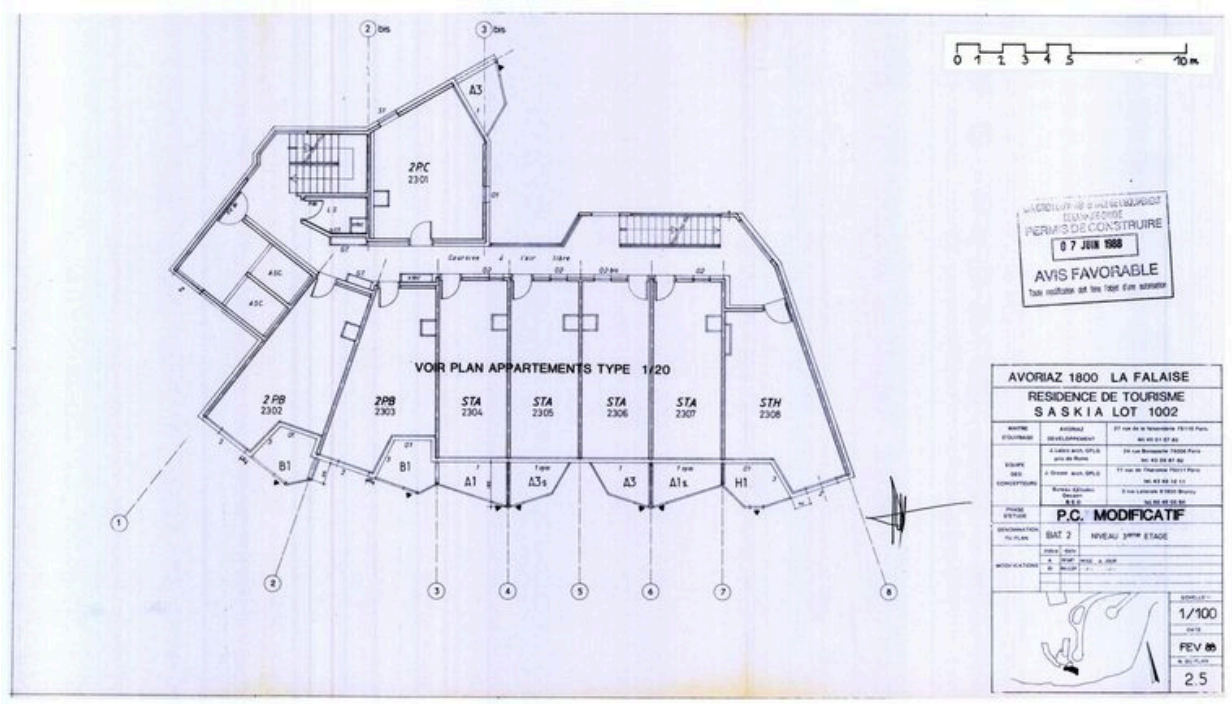

Permis de construire modificatif. Plan du 3er étage / J. Labro, J. J. Orzoni, bureau d'études Decaen, février 1988 (AC Morzine)

Référence du document reproduit :

- **Avoriaz 1800. La Falaise. Résidence de tourisme Saskia. Lot 1002. Permis de construire**
  Avoriaz 1800. La Falaise. Résidence de tourisme Saskia. Lot 1002. Permis de construire modificatif. . J. Labro, J. J. Orzoni, Bureau d'études Decaen, février 1988. Ech. 1 : 100 (AM Morzine). *Bâtiment 2. Niveau A ; niveau 0.00. 2.1, 2.2*. Plan. *Bâtiment 2. Niveau 1er étage. 2.3*. Plan. *Bâtiment 2. Niveau 3e étage. 2.5*. Plan. *Bâtiment 2. Niveau 4e étage. 2.6*. Plan. *Bâtiment 2. Niveau 6e étage. 2.8*. Plan. *Bâtiment 2. Niveaux 7e et 8e étages. 2.9*. Plan. *Bâtiment 2. Niveaux 9e et 10e étages. 2.10*. Plan. *Bâtiment 2. Façades nord, sud, pignon ouest. Schéma de répartition. 2.11*. Schéma de répartition des appartements

IVR82_20087400676NUCA
Auteur de l'illustration : Jean-François Lyon-Caen, Auteur de l'illustration : C. Salomon-Pelen
© Région Rhône-Alpes, Inventaire général du patrimoine culturel
reproduction soumise à autorisation du titulaire des droits d'exploitation