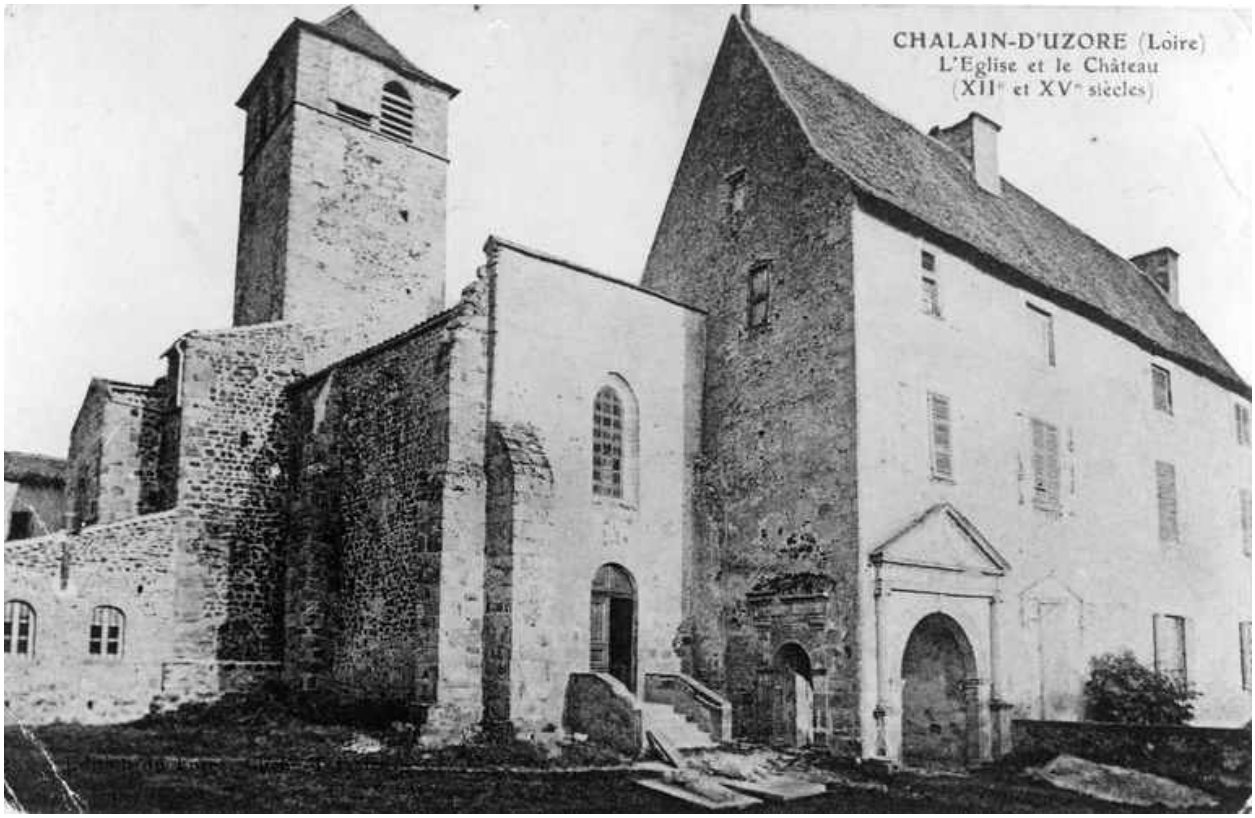


Chalain-d'Uzore (Loire). L'église et le château (XII et XVe siècles). Carte postale limite 19e, 20e siècle.

Référence du document reproduit :

- **CHALAIN-D'UZORE (Loire) / L'Eglise et le Château / (XIIe et XVe siècles) / Editions du Forez**
  **CHALAIN-D'UZORE (Loire) / L'Eglise et le Château / (XIIe et XVe siècles)** / Editions du Forez (éditeur). 1 impr. photomec. (carte postale), N&B ; [s.d.] limite 19e, 20e siècle (Coll. Part. L. Tissier).

- **CHALAIN-D'UZORE (Loire) / L'Eglise et le Château / (XIIe et XVe siècles) / Editions du Forez**
  **CHALAIN-D'UZORE (Loire) / L'Eglise et le Château / (XIIe et XVe siècles)** / Editions du Forez (éditeur). 1 impr. photomec. (carte postale), N&B ; [s.d.] limite 19e, 20e siècle (Coll. Part. L. Tissier).

IVR82_20104200238XB
Auteur de l'illustration (reproduction) : Eric Dessert
Auteur du document reproduit :  Edition du Forez (éditeur)
© Région Rhône-Alpes, Inventaire général du patrimoine culturel ; © Collection particulière reproduction soumise à autorisation du titulaire des droits d'exploitation