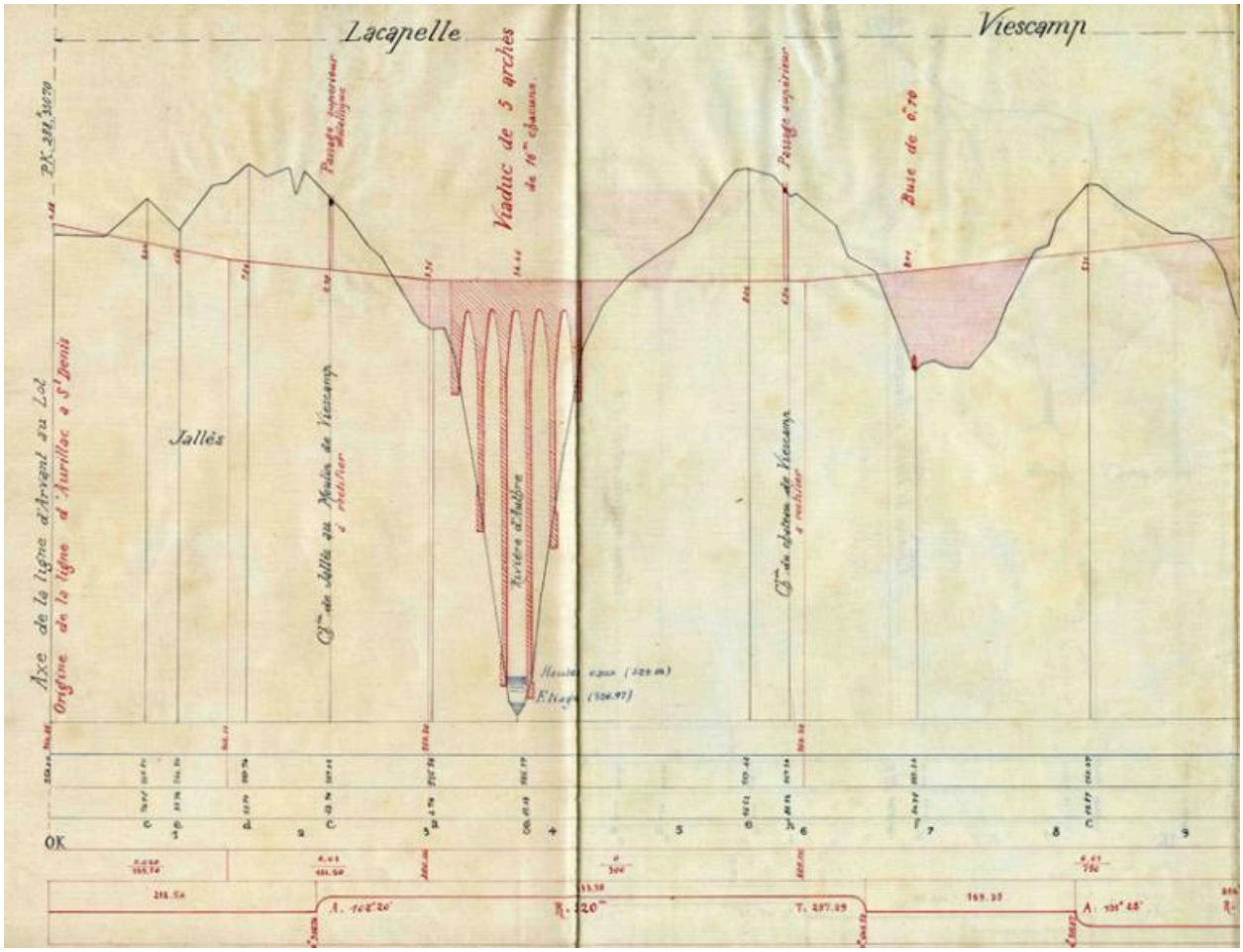

Profil en long du viaduc de Viescamp, 1882. Sur les profils des lignes que l'on doit aux ingénieurs ferroviaires, l'apparence disproportionnée des ouvrages d'art est due à une différence d'échelle entre hauteurs et longueurs.

Référence du document reproduit :

- **Détail du plan de la ligne Viescamp - Laroquebrou (2), 1882.**
  Profil en long de la voie ferrée à son passage sur la commune de Lacapelle-Viescamp, sur la ligne Viescamp - Laroquebrou, dessin à l'encre et lavis sur papier toilé (translucide), s.n., s.d. [1882].
  AD Cantal : 5 S 49-1

IVR84_20161500062NUCA
Auteur de l'illustration : Atelier photographique des Archives départementales du Cantal
© Archives départementales du Cantal
reproduction soumise à autorisation du titulaire des droits d'exploitation