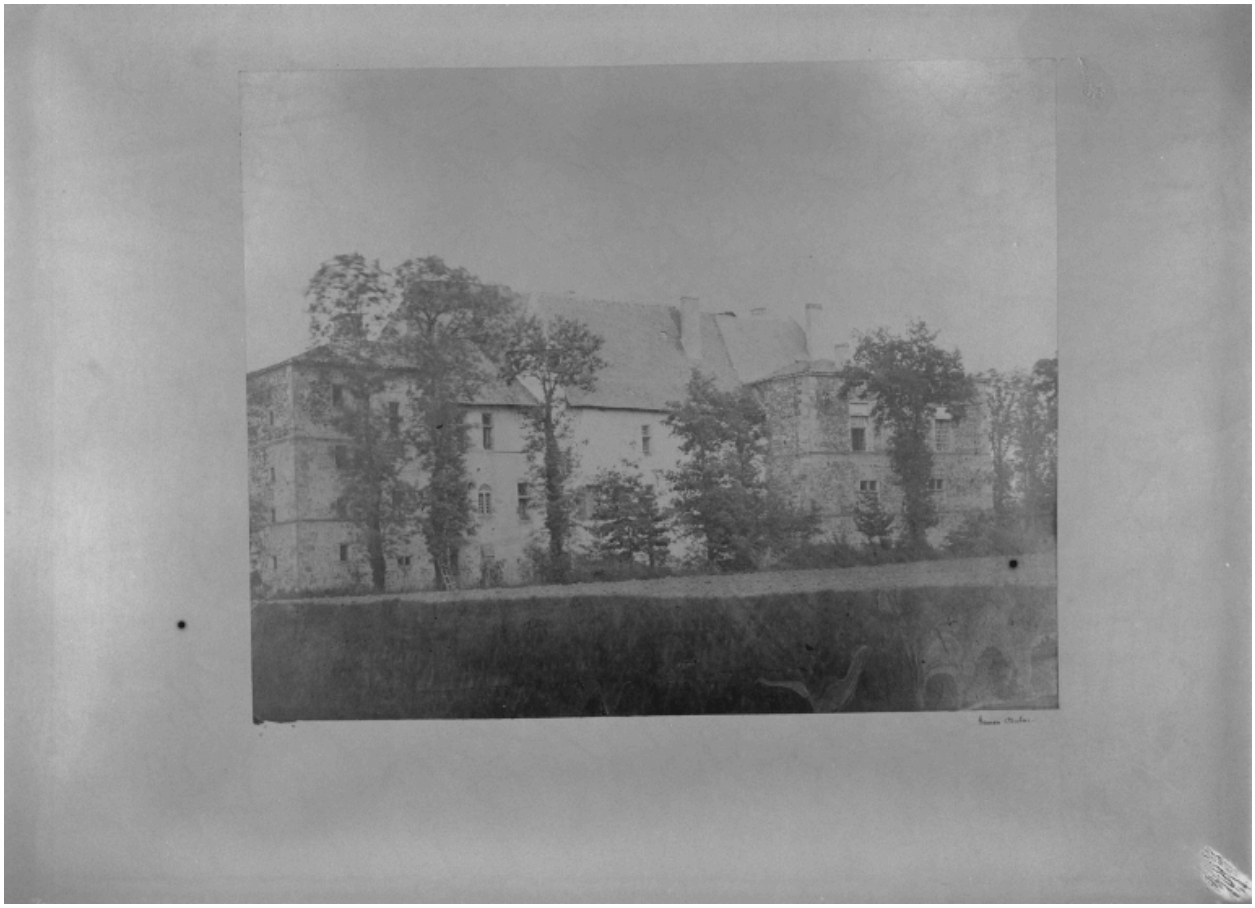

La façade sud de la Bastie avant l'arasement des bastions.

Référence du document reproduit :

- **B Diana Montbrison La façade sud de la Bastie avant l'arasement des bastions.**
  La façade sud de la Bastie avant l'arasement des bastions. / Dulac, James (photographe). Tirage photographique ancien, 21x27,5 cm. B Diana Montbrison.
  B Diana Montbrison

IVR82_20084201045V
Auteur du document reproduit : James (photographe) Dulac
© Région Rhône-Alpes, Inventaire général du patrimoine culturel ; © Bibliothèque de la Diana, Montbrison
reproduction soumise à autorisation du titulaire des droits d'exploitation