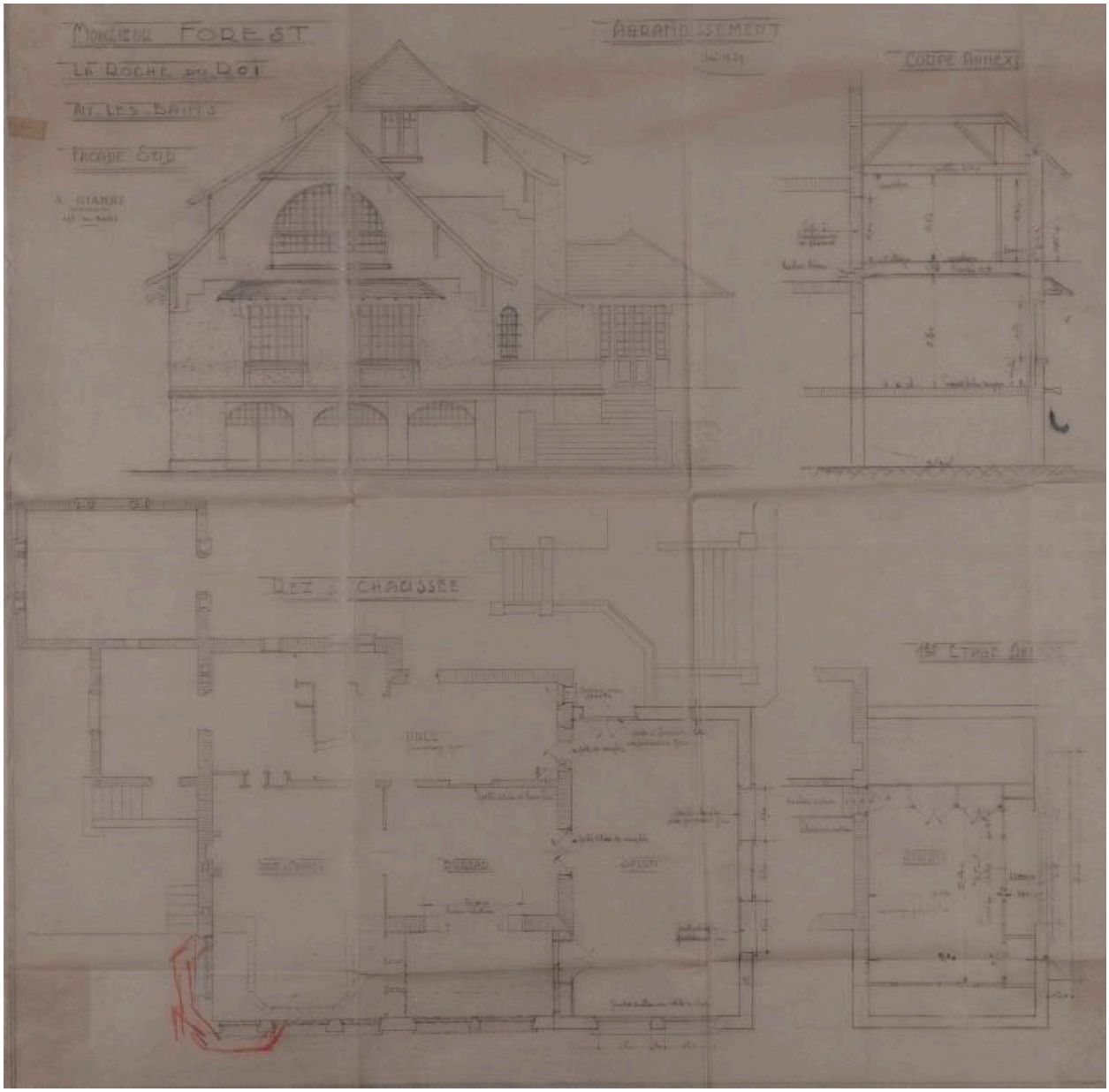

Agrandissement, 1939 : plan, coupe et élévations

Référence du document reproduit :

- **AP Entreprise Léon Grosse. Dossier n°55-75. 1939. Agrandissement, façade sud, villa Pierrefleurie.**
  M. Forest. La Roche-du-Roi. Aix-les-Bains. Façade sud. Agrandissement / Gianre A., entrepreneur. [Aix-les-Bains], 1939. Ech. 1 : 50. 1 plan sur calque ; 66 x 68 cm (AP Entreprise Léon Grosse. Dossier n°55-75).
  AP Entreprise Léon Grosse : Dossier n°55-75

IVR82_20147300753NUCB
Auteur de l'illustration (reproduction) : Denys Harreau
Date de prise de vue : 2014
© Archives privées Entreprise Léon Grosse
reproduction soumise à autorisation du titulaire des droits d'exploitation