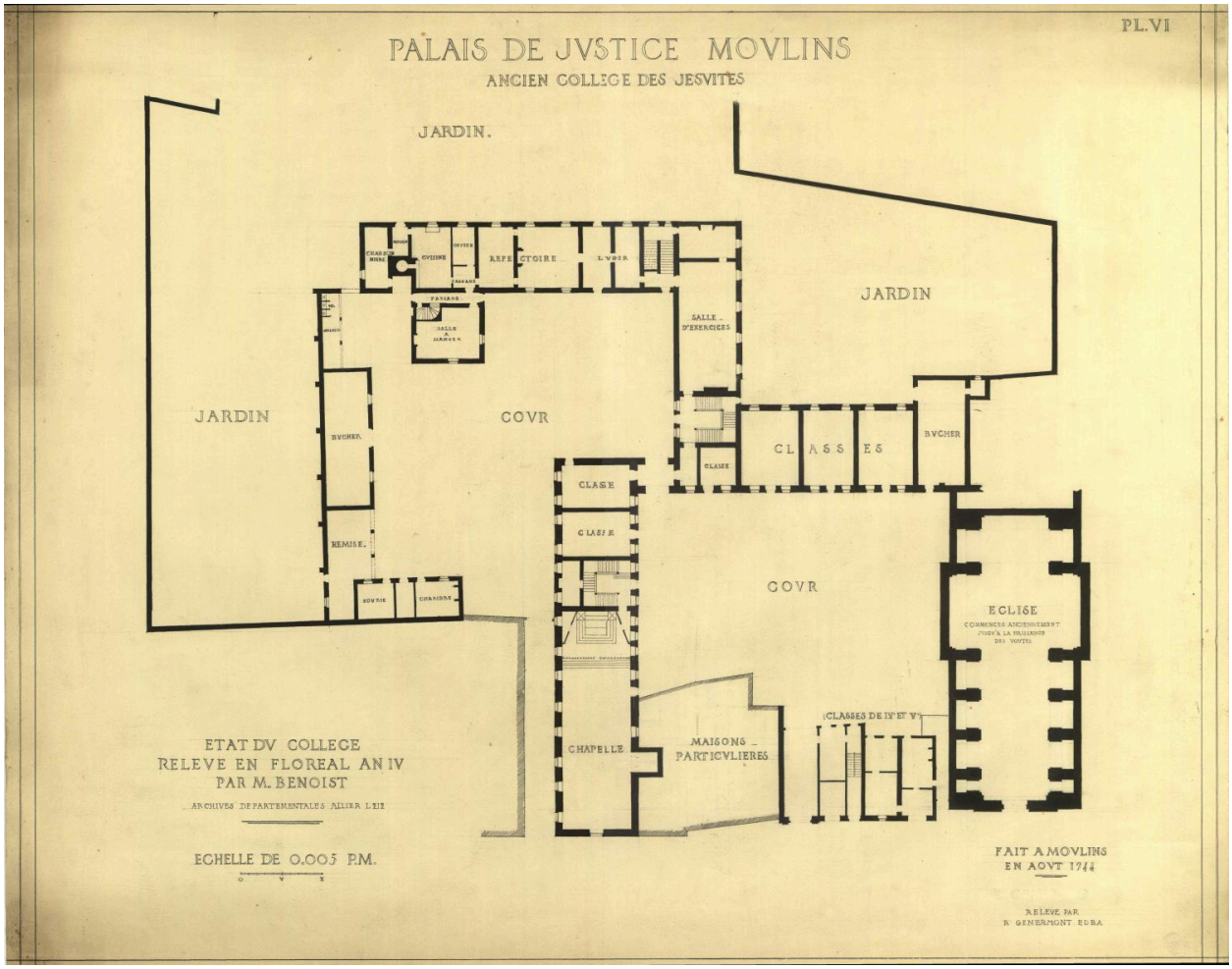

Plan du rez-de-chaussée par Jean Benoist, 13 Floréal an IV, copié partiellement par R. Génermont en août 1944 (AD Allier 53 J 14 ; original en 1 F 121)

Référence du document reproduit :

- **Palais de justice, Moulins, ancien collège des Jésuites / Génermont, Robert (architecte), août 1944. 10 dess. (AD Allier 53 J 14)**
  Palais de justice, Moulins, ancien collège des Jésuites / Génermont, Robert (architecte), août 1944. 10 dess. : encre noire, lavis, coul., papier beige. Ech. 1:100 pour les plans (AD Allier 53 J 14)
  pl. I : plan du rez-de-chaussée
  pl. II : plans du 1er étage
  pl. III : plans des toitures et des charpentes
  pl. IV : façade ouest et coupes
  pl.V : façade sud aile nord et façade nord aile sud
  pl. VI : copie du plan du collège en 1796, par Benoist
  pl.VII (1) : trumeau et porte façade ouest
  pl.VII (2) : porte et appareillage d'un trumeau façade ouest
  pl.VIII : lucarnes façade ouest

pl. IX : coupes de l'escalier de l'aile Est
AD Allier : 53 J 14

IVR84_20200300036NUCA
Auteur de l'illustration : Phot. AD Allier
Auteur du document reproduit : Robert Génermont, Jean Benoist
© Archives départementales de l'Allier
reproduction soumise à autorisation du titulaire des droits d'exploitation