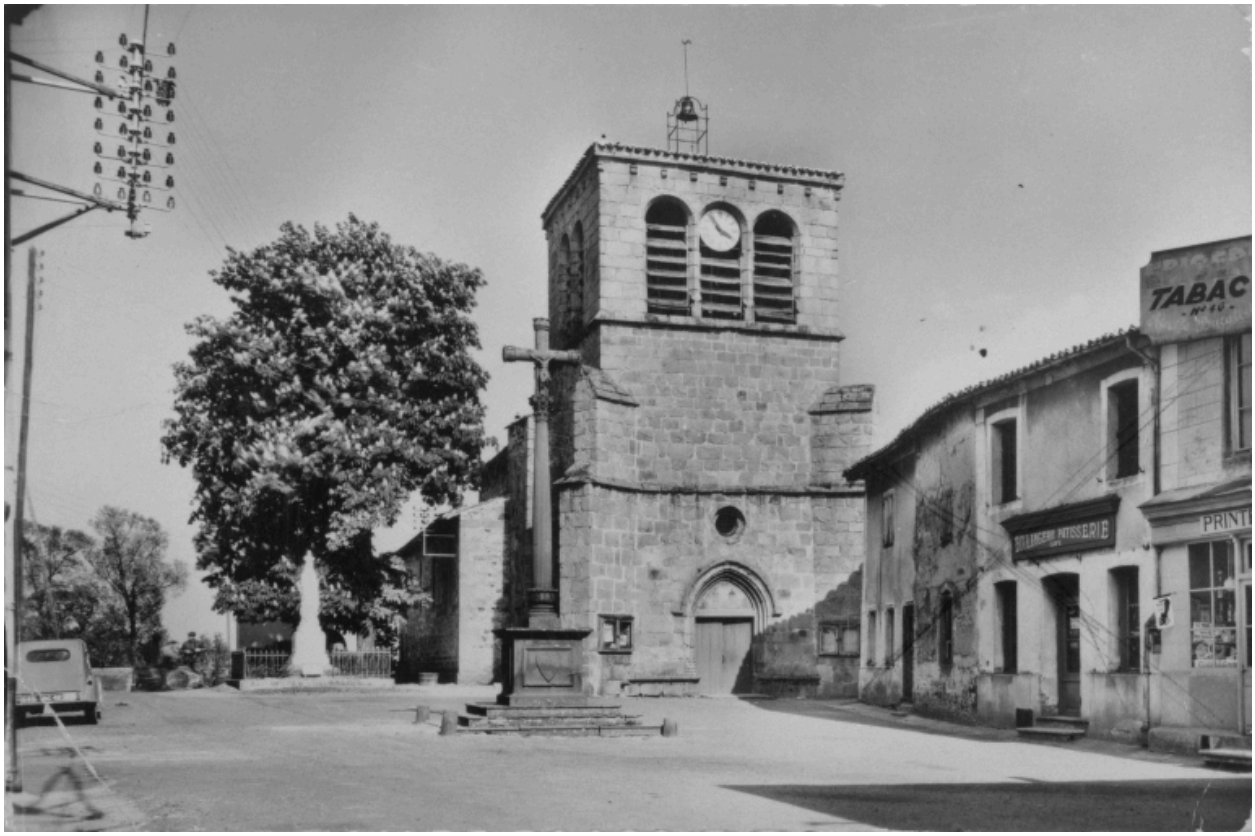

SAINT-ETIENNE-LE-MOLARD (Loire) / 75504. L'EGLISE. Les éditions J. CELLARD / 13, rue de l'Economie - Bron (Rhône).

Référence du document reproduit :

- **Carte postale. SAINT-ETIENNE-LE-MOLARD (Loire) / 75504. L'EGLISE. Les éditions J. CELLARD / 13, rue de l'Economie - Bron (Rhône).**
  SAINT-ETIENNE-LE-MOLARD (Loire) / 75504. L'EGLISE. Les éditions J. CELLARD / 13, rue de l'Economie - Bron (Rhône). / Carte postale, 1961 (oblitération) Collection particulière.
  Collection particulière

IVR82_20024200232XB
Auteur de l'illustration (reproduction) : Eric Dessert
Date de prise de vue : 2001
© Région Rhône-Alpes, Inventaire général du patrimoine culturel ; © Collection particulière reproduction soumise à autorisation du titulaire des droits d'exploitation