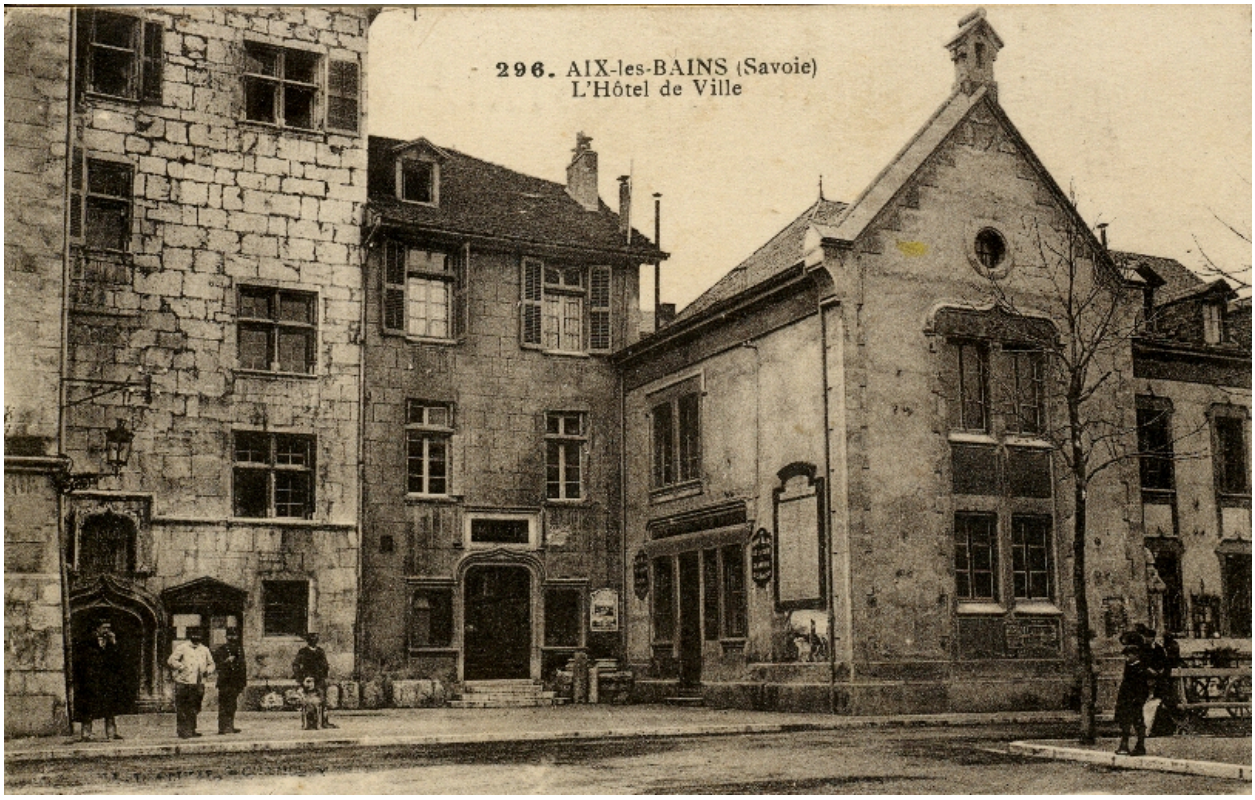

Aile sud

Référence du document reproduit :

- **296. Aix-les-Bains (Savoie). L´Hôtel de ville. [Chambéry] : Grimal, [début XXe siècle]. 1 carte**
  296. Aix-les-Bains (Savoie). L´Hôtel de ville. [Chambéry] : Grimal, [début XXe siècle]. 1 carte postale : noir et blanc ; 9 x 13 cm (AC Aix-les-Bains : cp 11/19)

- **296. Aix-les-Bains (Savoie). L´Hôtel de ville. [Chambéry] : Grimal, [début XXe siècle]. 1 carte**
  296. Aix-les-Bains (Savoie). L´Hôtel de ville. [Chambéry] : Grimal, [début XXe siècle]. 1 carte postale : noir et blanc ; 9 x 13 cm (AC Aix-les-Bains : cp 11/19)

IVR82_20057300332NUCB
Auteur de l'illustration (reproduction) : François Fouger
© Archives municipales d'Aix-les-Bains
reproduction soumise à autorisation du titulaire des droits d'exploitation