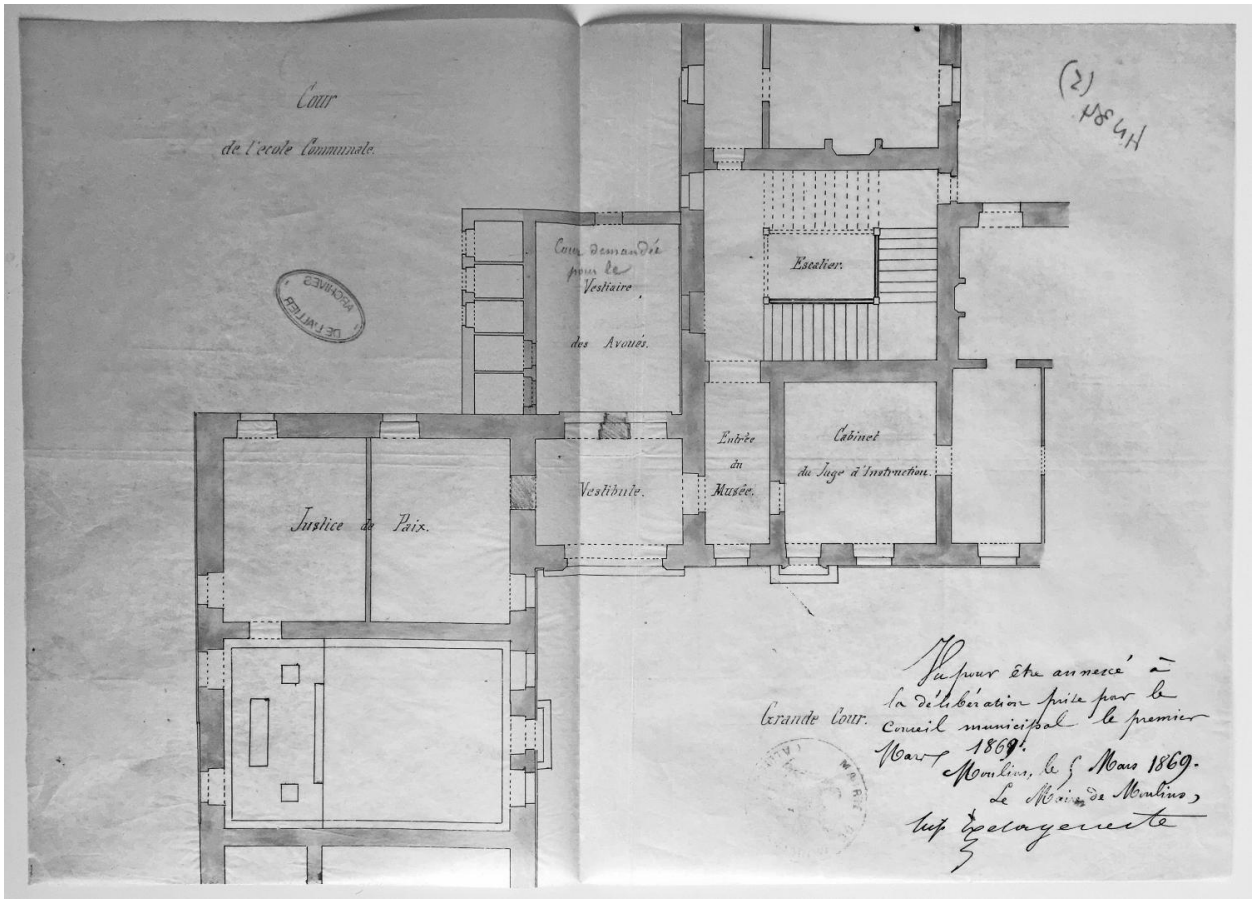

Plan partiel du rez-de-chaussée (entrée du musée et vestiaire des avoués) par L.-G. Esmonnot, 1869 (AD Allier, 4 N 34/2)

Référence du document reproduit :

- **[Plan partiel du rez-de-chaussée du palais de justice] / [Esmonnot Louis-Gabriel (architecte) ?], mars 1869 (AD Allier : 4 N 34/2)**
  [Plan partiel du rez-de-chaussée du palais de justice] / [Esmonnot Louis-Gabriel (architecte) ?], mars 1869. 1 Dess. papier, plume, encre de chine, lavis gris (AD Allier : 4 N 34/2)
  AD Allier : 4 N 34/2)

IVR84_20210300004NUC
Auteur de l'illustration (reproduction) : Catherine Guégan
Auteur du document reproduit : Louis-Gabriel Esmonnot
© Archives départementales de l'Allier
reproduction soumise à autorisation du titulaire des droits d'exploitation