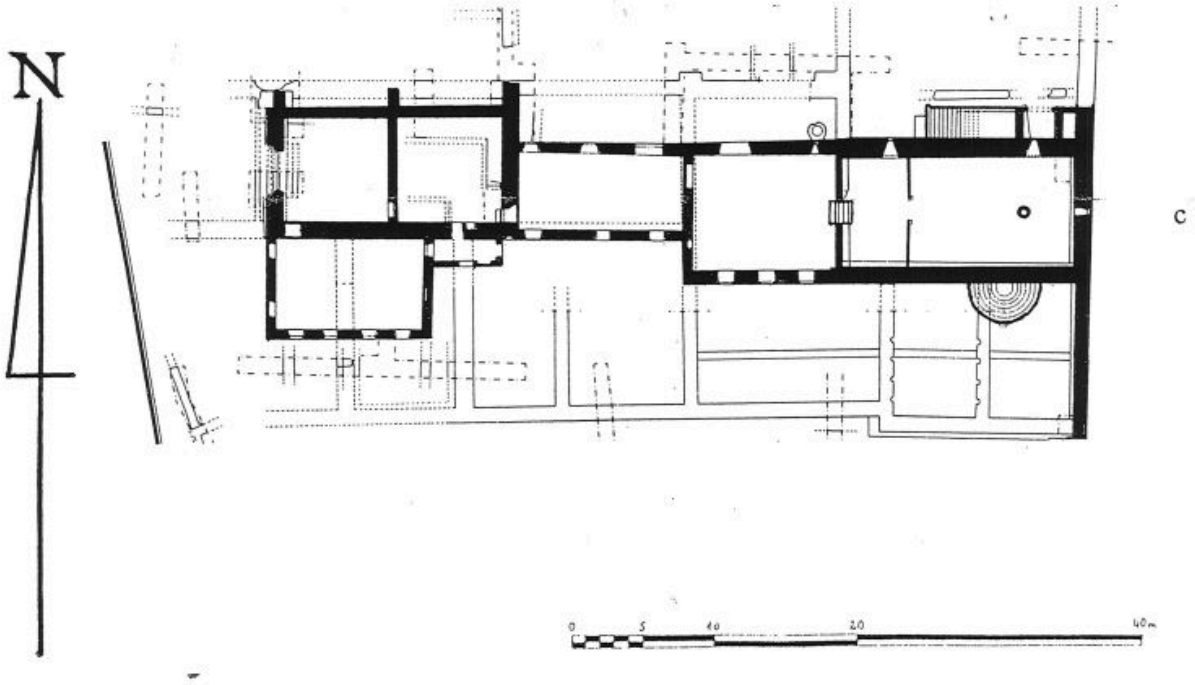


Emprise générale des bâtiments actuels. Relevé archéologique. Sous la direction de Ph. Thirion, SRA Rhône-Alpes, 1991

Référence du document reproduit :

- **THIRION, Philippe (sous la direction de). Les thermes antiques d´Aquae. Montbrison - Moingt**
  THIRION, Philippe (sous la direction de). Les thermes antiques d´Aquae. Montbrison - Moingt (Loire). 1991. DRAC, SRA, Lyon (rapport de fouilles)Relevé à l'encre noire (1991)
  SRA Rhône-Alpes

IVR82_20134203298NUCB
Auteur de l'illustration (reproduction) : Thierry Monnet
Auteur du document reproduit : Olivier (archéologue) Blin
Date de prise de vue : 2006
© Région Rhône-Alpes, Inventaire général du patrimoine culturel ; © Service régional de l'Archéologie de Rhône-Alpes
reproduction soumise à autorisation du titulaire des droits d'exploitation