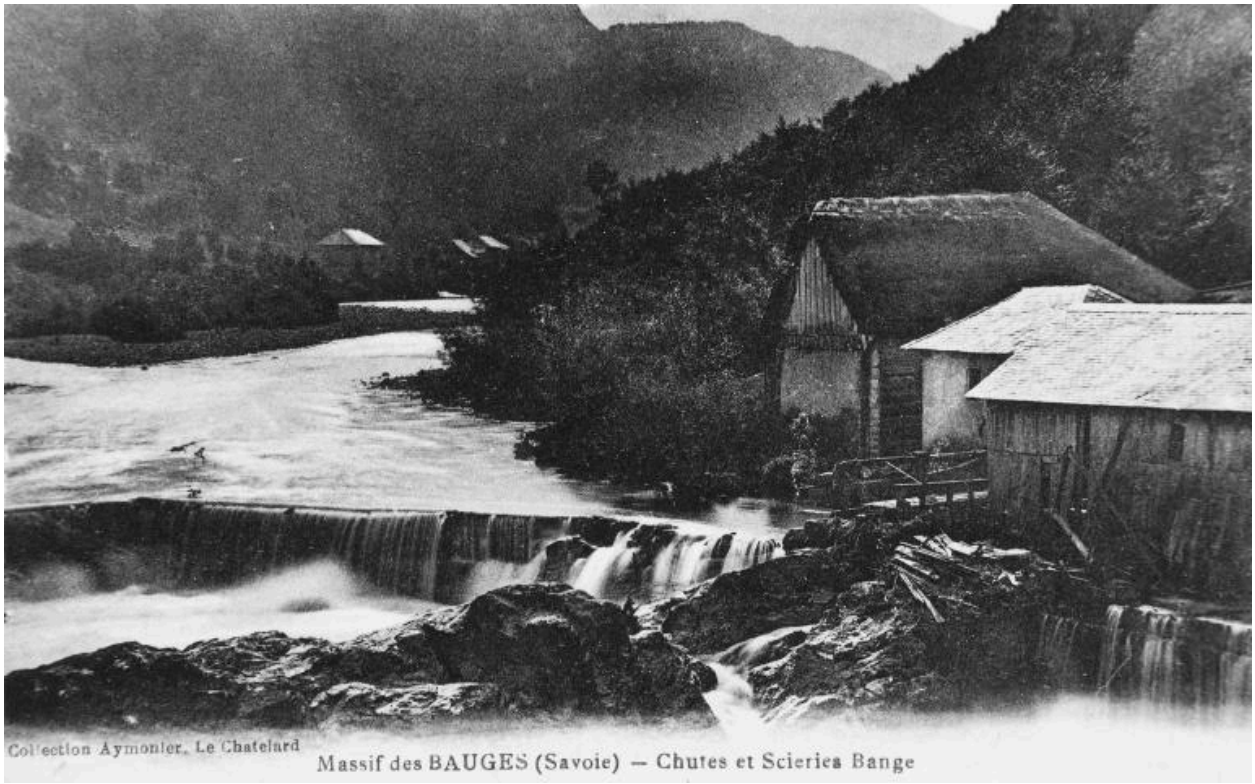

MASSIF DES BAUGES (Savoie) – Chutes et scieries Bange [1ère moitié 20e siècle]

Référence du document reproduit :

- **MASSIF DES BAUGES (Savoie) – Chutes et scieries Bange [1ère moitié 20e siècle]**
  MASSIF DES BAUGES (Savoie) – Chutes et scieries Bange. Collection AYMONIER. Le Châtelard[verso] Photographe Grimal, Chambéry / Louis Grimal (éditeur). 1 impr. photoméc. (carte postale) : N&B. 1ère moitié 20e siècle (AP Podevin).
  AP Podevin

IVR84_20167400879NUCB
Auteur de l'illustration : Eric Dessert
Date de prise de vue : 2016
© Région Auvergne-Rhône-Alpes, Inventaire général du patrimoine culturel ; © Parc naturel régional du Massif des Bauges ; © Collection particulière M.-A. Podevin
reproduction soumise à autorisation du titulaire des droits d'exploitation